



guía 2014 - 2015 oferta formativa



Formación Profesional
y
Educación Permanente

GOBIERNO
de
CANTABRIA
CONSEJERÍA DE EDUCACIÓN,
CULTURA Y DEPORTE

educantabria.es/fp

índice

- 2** PRESENTACIÓN
- 3** SISTEMA EDUCATIVO ESPAÑOL (LOE-LOMCE)
- 4** PROGRAMAS DE FORMACIÓN PROFESIONAL BÁSICA
- 5** CALENDARIO ESCOLARIZACIÓN FP
- 6** FORMACIÓN PROFESIONAL INICIAL
- 12** CICLOS DE FORMACIÓN PROFESIONAL BÁSICA
- 17** CICLOS FORMATIVOS DE GRADO MEDIO
- 27** CICLOS FORMATIVOS DE GRADO SUPERIOR
- 40** EDUCACIÓN PARA PERSONAS ADULTAS
- 45** CURSOS DE AULA MENTOR
- 47** EDUCACIÓN A DISTANCIA
- 49** PRUEBAS LIBRES Y PRUEBAS DE ACCESO

nota importante

Los datos que aparecen en esta publicación han sido contrastados a fecha 28 de mayo de 2014. Las posibles modificaciones y/o incorporaciones deberán consultarse en la Consejería de Educación, Cultura y Deporte o en los respectivos Centros educativos.

PRESENTACIÓN

La Guía de la Oferta Educativa para el curso 2014-2015 está destinada a ser una herramienta didáctica para el profesorado y de orientación para los alumnos y sus familias, especialmente ahora que se inicia un nuevo proceso de escolarización. Resultará muy útil para facilitar la labor de los tutores y orientadores, así como para el profesorado en general. El alumnado, por su parte, encontrará en ella la opción académica más interesante para sus intereses, principalmente aquellos que se enfrentan a decisiones importantes al finalizar 4.º de ESO y 2.º de Bachillerato.



La Guía editada digitalmente por la Consejería de Educación, Cultura y Deporte del Gobierno de Cantabria contiene abundante información relativa a los estudios ofertados en Cantabria. Nuestro sistema educativo es dinámico e incorpora curso a curso numerosas novedades, que tienen su reflejo en cada nueva edición de la Guía de la Oferta Educativa. En esta ocasión, incorporamos información sobre la Educación Primaria, que el próximo curso implantará los cursos 1º, 3º y 5º de acuerdo con la LOMCE, así como de los Programas de Formación Profesional Básica, que sustituyen a los PCPI, y los nuevos títulos de Formación Profesional que comienzan a implantarse en Cantabria el curso próximo.

Es por lo tanto una Guía más completa, que sin duda resolverá muchas dudas de nuestros jóvenes estudiantes. Los nuevos ciclos profesionales que la Consejería oferta para el próximo curso tienen también reflejo en ella, al igual que los nuevos programas educativos de Emprendimiento, fomento de las competencias lingüística o matemática, y los destinados a las Escuelas Promotoras de

Salud, Escuelas Solidarias, Educación para la Sostenibilidad o a la Educación Responsable, que la Consejería ha puesto en marcha.

Esta publicación recopila información complementaria sobre aspectos como el calendario de elección de centro, los criterios de admisión y los de baremación para dirimir la adjudicación de plazas. Encontrarán en ella las posibilidades de optatividad que ofrece la Educación Secundaria Obligatoria y, sobre todo, las opciones que el estudiante tiene al acabar esta etapa y afrontar una modalidad de Bachillerato o algún ciclo formativo de grado medio o superior.

Incluye también la oferta de titulaciones en la Universidad de Cantabria, con las notas de corte en los estudios de Grado; además de los estudios ofertados en la UNED, Escuelas Oficiales de Idiomas, Conservatorios, Escuelas de Danza, Enseñanzas Deportivas, Escuelas de Artes Plásticas y Diseño, Centros de Adultos, etcétera.

Confío en que todas las personas que tienen alguna responsabilidad en el proceso de toma de decisiones de los alumnos, dispongan de este documento para informar y orientar a cada alumno acerca de las características de las distintas etapas y enseñanzas del sistema educativo. Como responsable de la Consejería espero que encuentren las opciones formativas que mejor se adapten a sus necesidades

Miguel Ángel Serna
Consejero de Educación, Cultura y Deporte



SISTEMA EDUCATIVO LOE-LOMCE

CURSO 2014 - 2015

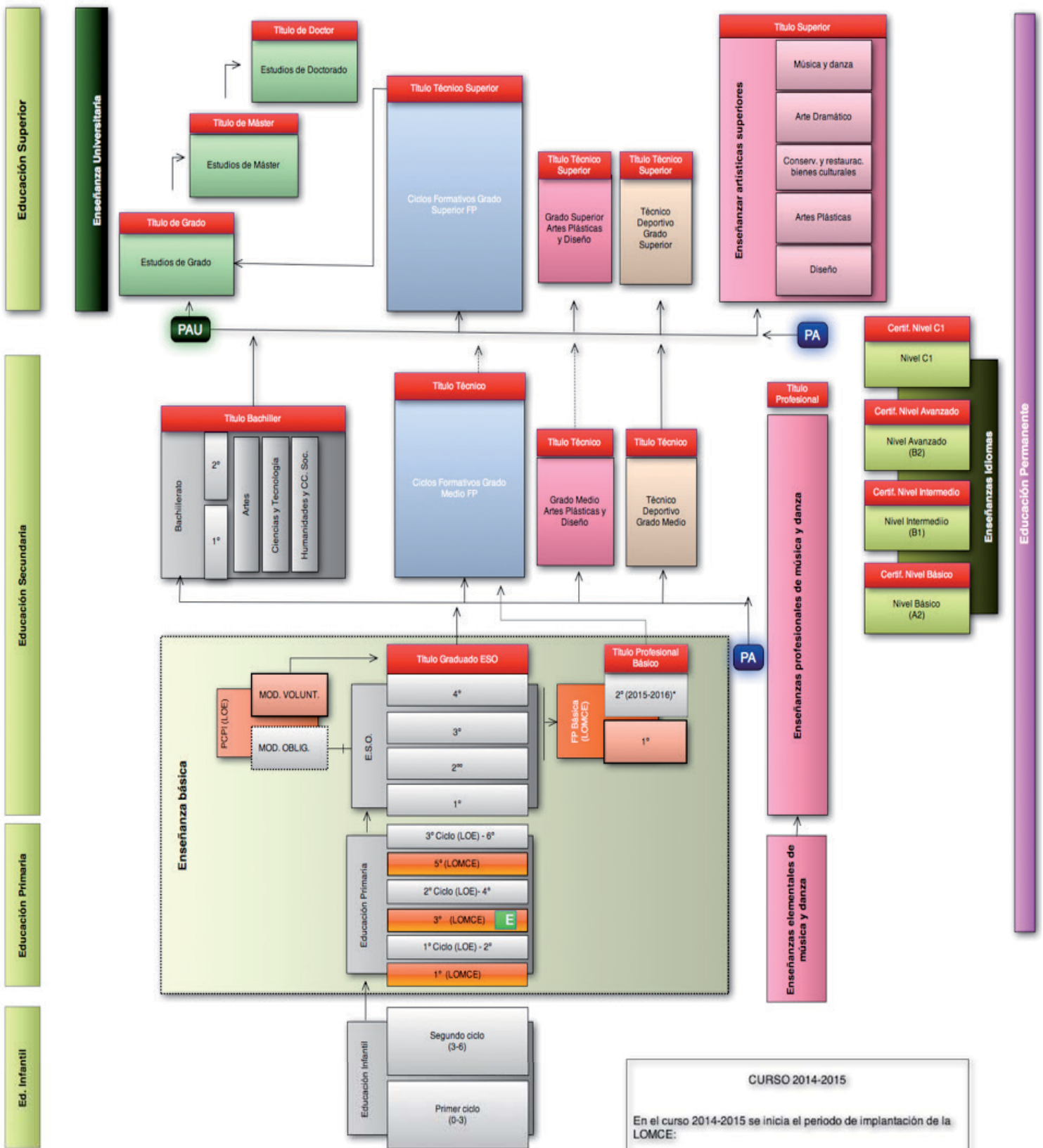

CURSO 2014-2015

En el curso 2014-2015 se inicia el periodo de implantación de la LOMCE:

Educación Primaria (1º, 3º y 5º curso). Los cursos 2º, 4º y 6º (últimos cursos de 1º, 2º y 3º ciclo de Educación Primaria) seguirán rigiéndose por la LOE hasta el curso 2015-2016.

Los alumnos que finalicen 3º curso de Educación Primaria deberán realizar (mayo/junio 2015) la evaluación individualizada prevista en la LOMCE.

Formación Profesional Básica (1º curso). La implantación del 1º curso de FPB supondrá la desaparición de los módulos obligatorios de PCPI. Por el contrario, en el curso 2014-2015 continuarán impartiendo los módulos voluntarios de PCPI.

PROGRAMAS DE FORMACIÓN PROFESIONAL BÁSICA PARA ALUMNOS CON NECESIDADES ESPECÍFICAS DE APOYO EDUCATIVO

A efecto de dar continuidad a los alumnos y las alumnas con necesidades educativas especiales, y responder a colectivos con necesidades específicas, la Consejería de Educación, Cultura y Deporte oferta programas de formación profesional básica adaptados a sus necesidades. Estos programas podrán incluir módulos profesionales de un título profesional básico y otros módulos de formación apropiados para la adaptación a sus necesidades. Esta formación complementaria seguirá la estructura modular y sus objetivos estarán definidos en resultados de aprendizaje, criterios de evaluación y contenidos, según lo establecido en la normativa vigente.

▶ Destinatarios

Son programas dirigidos a jóvenes con necesidad específica de apoyo educativo, mayores de 17 años cumplidos antes del 31 de diciembre del año de inicio del programa y menores de veintiún años que no hayan obtenido el título de Graduado en Educación Secundaria Obligatoria, ni un título profesional básico.

Excepcionalmente pueden incorporarse alumnos con 15 y 16 años que hayan agotado todas las medidas de atención a la diversidad específicas destinadas para este perfil de alumnos, más allá de la exclusiva repetición de curso, y se encuentren en alguna de las circunstancias señaladas en la normativa correspondiente.

Asimismo, en los programas específicos de formación profesional básica, podrán incorporarse a estos programas los alumnos con necesidades educativas especiales que sean mayores de 15 años, cumplidos antes del 31 de diciembre del año de inicio del programa, y menores de 25 años.

Tienen por finalidad:

- a) Dar continuidad a los perfiles señalados anteriormente mediante ofertas formativas adaptadas que podrán incluir módulos profesionales de un título profesional básico y módulos de formación apropiados a las diferentes necesidades.
- b) Ampliar conocimiento y habilidades relacionados con la adquisición de competencias.

Estos programas podrán incluir módulos profesionales asociados a unidades de competencia propias en una cualificación de nivel uno del Catálogo Nacional de Cualificaciones Profesionales, especificados en la normativa correspondiente que regula estos programas en nuestra Comunidad, y/o módulos profesionalizantes, asociados al contexto sociolaboral, que tomen o no como referencia unidades de competencia de nivel uno del Catálogo Nacional de Cualificaciones Profesionales.

Existen tres modalidades: Programa de formación profesional para la cualificación básica, aula de formación profesional básica y programas específicos de formación profesional básica.

LOS PROGRAMAS ESPECÍFICOS DE FORMACIÓN PROFESIONAL BÁSICA, SE DESARROLLAN EN LOS SIGUIENTES CENTROS:

Centro Público de Educación Especial Parayas.
Centro Público de Educación Especial Pintor Martín Sáez.
Centro Concertado de Educación Especial Juan XXIII.
Centro Concertado de Educación Especial El Molino.
Centro Concertado de Educación Especial Padre Apolinar.
Centro Concertado Fernando Arce.

PROGRAMAS DE CUALIFICACIÓN PROFESIONAL INICIAL

Durante el curso académico 2014/2015 continuará la formación correspondiente a los módulos voluntarios de los Programas de Cualificación Profesional Inicial.

RELACIÓN DE CENTROS EN LOS QUE SE PUEDEN CURSAR LOS MÓDULOS VOLUNTARIOS:

I.E.S. Augusto González Linares (Santander)

I.E.S. La Albericia (Santander)

I.E.S. Santa Clara (Santander)

I.E.S. Fuente Fresnedo (Laredo)

I.E.S. José del Campo (Ampuero)

I.E.S. Estelas de Cantabria (Los Corrales de Buelna)

I.E.S. Montesclaros (Reinosa)

I.E.S. José Hierro (San Vicente de la Barquera)

I.E.S. Zapatón (Torrelavega)

I.E.S. Miguel Herrero Pereda (Torrelavega)

I.E.S. Besaya (Torrelavega)

I.E.S. Ataulfo Argenta (Castro Urdiales)

CALENDARIO DE ESCOLARIZACIÓN DE FP

| PLAZO ORDINARIO (JUNIO/JULIO 2014) | |
|---|-------------------------------|
| ACTUACIÓN | FECHAS |
| Publicación de vacantes | 18 de junio |
| Presentación de solicitudes | Del 23 de junio al 3 de julio |
| Sorteo de desempate | 4 de julio |
| Publicación de listas provisionales | 8 de julio |
| Presentación de reclamaciones | Del 9 al 11 de julio |
| Publicación de listas definitivas | 14 de julio |
| Matriculación | Del 15 al 18 de julio |
| PLAZO EXTRAORDINARIO (AGOSTO/SEPTIEMBRE 2014) | |
| Publicación de vacantes plazo extraordinario parcial/modular autorizada | 4 de septiembre |
| Presentación de solicitudes | Del 5 al 9 de septiembre |
| Sorteo de desempate | 10 de septiembre |
| Publicación de listas provisionales | 11 de septiembre |
| Presentación de reclamaciones | Del 12 al 16 de septiembre |
| Publicación de listas definitivas | 18 de septiembre |
| Matriculación | Del 19 al 22 de septiembre |
| Vacantes en oferta parcial | Del 25 al 30 de septiembre |

| FP A DISTANCIA (AGOSTO/SEPTIEMBRE/OCTUBRE 2014) | |
|---|-------------------------------------|
| ACTUACIÓN | FECHAS |
| Publicación de vacantes | 20 de julio |
| Preinscripción on-line | Del 23 de julio al 12 de septiembre |
| Presentación de solicitudes en el centro | Del 1 al 12 de septiembre |
| Publicación de listas provisionales | 19 de septiembre |
| Presentación de reclamaciones | Del 22 al 24 de septiembre |
| Publicación de listas definitivas | 25 de septiembre |
| Matriculación | Del 25 al 30 de septiembre |
| Oferta especial de PLAZAS VACANTES | Del 1 al 4 de octubre |

| OTRAS ENSEÑANZAS - MODALIDAD A DISTANCIA | |
|--|---|
| ACTUACIÓN | FECHAS |
| Ed. Secundaria para Personas Adultas a Distancia (ESPAD) | Primer cuatrimestre: Del 1 al 12 de septiembre de 2014 Segundo cuatrimestre: Del 15 al 30 de enero de 2015 |
| Bachillerato a distancia | Del 1 al 26 de septiembre de 2014 |
| That's English! | Del 30 de septiembre al 18 de octubre de 2014 |

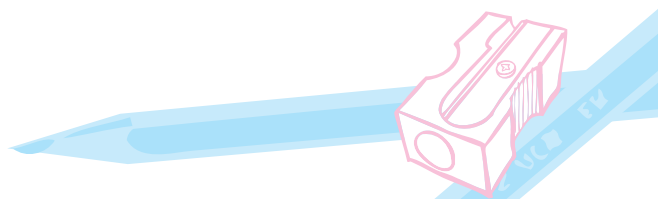

FORMACIÓN PROFESIONAL INICIAL

La Formación Profesional en el sistema educativo se estructura en familias profesionales, cada una de ellas con distintos ciclos formativos, y comprende:

- Ciclos de Formación Profesional Básica
- Ciclos Formativos de Grado Medio
- Ciclos Formativos de Grado Superior

Todos ellos tienen una organización modular, son de duración variable, integran los contenidos teórico-prácticos adecuados a los diversos campos profesionales y realizan una parte de la formación en empresas y/o instituciones.

| NIVELES DE FORMACIÓN | TITULACIÓN ACADÉMICA | SALIDAS |
|--|---|---|
| CICLOS DE FORMACIÓN PROFESIONAL BÁSICA | PROFESIONAL BÁSICO <i>Graduado en ESO*</i> | CICLO FORMATIVO DE GRADO MEDIO / MUNDO LABORAL |
| CICLOS FORMATIVOS DE GRADO MEDIO | TÉCNICO | CICLO FORMATIVO DE GRADO SUPERIOR**/ BACHILLERATO / MUNDO LABORAL |
| CICLOS FORMATIVOS DE GRADO SUPERIOR | TÉCNICO SUPERIOR | ESTUDIOS UNIVERSITARIOS/ MUNDO LABORAL |

* Superando examen de final de etapa

**Con prueba de acceso

¿Qué características tienen los distintos Ciclos Formativos?

CICLOS DE FORMACIÓN PROFESIONAL BÁSICA

La Formación Profesional Básica es una nueva trayectoria formativa motivadora y accesible para todos los estudiantes que muestren interés por las titulaciones de la Formación Profesional, ya que responde a un perfil profesional.

Están dirigidos a jóvenes entre los 15 y los 17 años, tras haber cursado el primer ciclo de ESO o, excepcionalmente haber cursado 2.º de ESO, previa propuesta del equipo docente, y con el consentimiento de los padres o tutores. También debe tener un consejo orientador.

Con carácter excepcional pueden acceder aquellos jóvenes que superen los 17 años, siempre que haya plazas vacantes.

Calendario de implantación de los Ciclos de Formación Profesional Básica

| CURSO 2014/2015 | CURSO 2015/2016 |
|--|------------------------------------|
| - Implantación de 1º curso de FPB. | - Implantación de 2º curso de FPB. |
| - Se suprime la oferta de módulos obligatorios de los PCPIs | |
| - Último curso para realizar las enseñanzas propias de los módulos voluntarios de los PCPIs. | |

CICLOS FORMATIVOS DE GRADO MEDIO Y SUPERIOR

Son una modalidad educativa que capacita para el ejercicio de una profesión mediante la adquisición de contenidos teórico-prácticos.

La Formación Profesional es una herramienta para que los ciudadanos mejoren sus posibilidades de proyección profesional y personal y las empresas aumenten su competitividad al disponer de unos recursos humanos cualificados

Existen distintos tipos de oferta para los Ciclos Formativos de Grado Medio y superior:

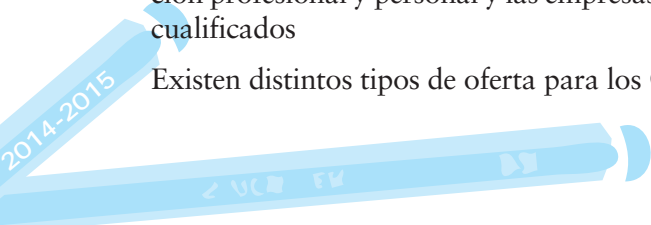

En función del régimen elegido:

▶ Oferta presencial

La enseñanza presencial es aquella en que los estudiantes deben asistir regularmente a clase y desarrollar su proceso de aprendizaje en un entorno grupal y presencial.

▶ Oferta a distancia

Es una oferta que tiene como finalidad flexibilizar y acercar la Formación profesional a las personas adultas, de modo que puedan combinar la formación con la actividad laboral u otras actividades, para mejorar su competencia profesional o prepararse para el ejercicio de otras profesiones. Las enseñanzas pueden cursarse por módulos profesionales, según el itinerario personalizado a las necesidades de cada alumno, y cuentan con un material específico adecuado al régimen de distancia. Las personas matriculadas podrán disfrutar de las ventajas de la formación e-learning, gracias al acceso a una plataforma virtual, a través de Internet, que les permite seguir con comodidad la formación y comunicarse eficazmente con los tutores y los compañeros del aula virtual.

En función de la modalidad:

▶ Oferta completa

La oferta completa implica la matriculación de todos los módulos profesionales incluidos en cada curso.

▶ Oferta parcial

Es una oferta de Formación Profesional que permite cualificar y recualificar a los diferentes colectivos laborales y que, de forma flexible, puede atender a las personas adultas que, por sus características sociales, laborales o familiares, lo precisen, mediante una oferta formativa de formación profesional de calidad.

Actualmente esta oferta se puede realizar en algunos de los ciclos formativos ofertados en jornada de tarde, con matrícula parcial por módulos profesionales en centros educativos expresamente autorizados asimismo se puede realizar la citada matrícula cursando módulos profesionales de los ciclos formativos implantados en todos centros, en los que existan vacantes, una vez formalizado el proceso de admisión.

▶ Oferta modular

Es una oferta dirigida a las personas adultas que necesiten adquirir unas competencias profesionales concretas, para lo cual la Consejería de Educación oferta módulos profesionales asociados a unidades de Competencia del Catálogo Nacional de Cualificaciones Profesionales que pertenecen siempre a un título de Formación Profesional. Los módulos profesionales asociados a unidades de competencia del Catálogo Nacional de Cualificaciones Profesionales son acumulables para la obtención del título. No obstante, la obtención del título estará condicionado a la acreditación los requisitos de acceso, ya que para ello, es necesario cursar los módulos profesionales no asociados a unidades de competencia de los títulos de formación profesional.

A este tipo de oferta podrán acceder tanto quienes acreditan como aquellos que no acrediten los requisitos de acceso, cumpliendo los requisitos de edad indicados para la Oferta Parcial, en periodo extraordinario cuando existan vacantes en los centros educativos.

▶ Estructura de los ciclos formativos

CICLOS DE FORMACIÓN PROFESIONAL BÁSICA

2000 horas divididas en DOS cursos académicos

| 1º CURSO | 2º CURSO |
|--|---|
| Módulos profesionales: Asociados a Unidades de Competencia de una cualificación de nivel 1 | Módulos profesionales: Asociados a Unidades de Competencia de una cualificación de nivel 1. |

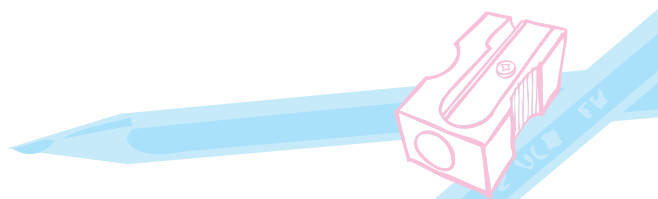

| 1º CURSO | 2º CURSO |
|--|---|
| Módulos profesionales asociados a los Bloques Comunes - Módulo de Comunicación y Sociedad I <i>Incluye: Lengua Castellana, Lengua Extranjera y Ciencias Sociales.</i> - Módulo de Ciencias Aplicadas I <i>Incluye Matemáticas y Ciencias Aplicadas al Contexto Personal y de Aprendizaje en un Campo Profesional.</i> Tutoría | Módulos profesionales asociados a los Bloques Comunes - Módulo Comunicación y Sociedad II <i>Incluye Lengua Castellana, Lengua Extranjera y Ciencias Sociales.</i> - Módulo Ciencias Aplicadas II <i>Incluye Matemáticas y Ciencias Aplicadas al Contexto Personal y de Aprendizaje en un Campo Profesional.</i> Tutoría |
| | Módulo Formación en centros de trabajo (240 horas) |

CICLOS FORMATIVOS DE GRADO MEDIO Y SUPERIOR

Ciclos al amparo de la LOE o LOGSE de duración 2000 horas divididas en DOS cursos académicos

| 1º CURSO | 2º CURSO |
|--|--|
| Módulos profesionales Asociados a UCC No asociados a UCC | Módulos profesionales Asociados a UCC No asociados a UCC |
| | Módulo Formación en centros de trabajo (410 horas) |

Ciclos al amparo de la LOGSE de duración 1400 o 1700 horas divididas en DOS cursos académicos

| 1º CURSO | 2º CURSO |
|--|--|
| Módulos profesionales Asociados a UCC No asociados a UCC | Módulo Formación en centros de trabajo (400 / 700 horas) |



➤ Requisitos de acceso a ciclos formativos

| | |
|--|--|
| <p>Ciclos de Formación Profesional Básica</p> | <p>Deben cumplirse <u>TODOS</u> los requisitos: Haber finalizado primer ciclo de ESO (excepcionalmente haber cursado 2º curso de ESO) Edad: entre los 15 y los 17 años Propuesta del equipo docente Consentimiento de los padres o tutores. También debe tener un consejo orientador Con carácter excepcional pueden acceder aquellos jóvenes que superen los 17 años, siempre que haya plazas vacantes</p> |
| <p>Ciclos Formativos de Grado Medio</p> | <p>Debe cumplirse <u>UNO</u> de los requisitos: Título de Graduado en Educación Secundaria Obligatoria Título de Graduado en Educación Secundaria Título de Técnico Auxiliar Título de Técnico Haber superado el segundo curso de Bachillerato Unificado y Polivalente Haber superado el segundo curso del primer ciclo experimental de reforma de las enseñanzas medias Haber superado, de las enseñanzas de Artes Aplicadas y Oficios Artísticos, el tercer curso de plan de 1963 o el segundo de comunes experimental Haber superado otros estudios declarados equivalentes a efectos académicos con alguno de los anteriores Prueba de acceso *</p> |
| <p>Ciclos Formativos de Grado Superior</p> | <p>Debe cumplirse <u>UNO</u> de los requisitos: Título de Bachiller Título de Bachiller establecido en la Ley Orgánica 1/1990, de 3 de octubre, de Ordenación General del Sistema Educativo Título de Técnico Especialista, Técnico Superior o equivalente a efectos académicos Haber superado el segundo curso de cualquier modalidad de Bachillerato Experimental Haber superado el Curso de Orientación Universitaria o el preuniversitario Estar en posesión de una titulación universitaria o equivalente Prueba de acceso*</p> |

Si una vez finalizado el periodo de admisión de alumnos, existen plazas vacantes en módulos profesionales asociados a unidades de competencia del Catálogo Nacional de Cualificaciones Profesionales de un título de Formación Profesional de Grado Medio o Superior, podrán matricularse personas que no cumplan requisitos de acceso. No obstante será necesario acreditar estos requisitos para la obtención el título.

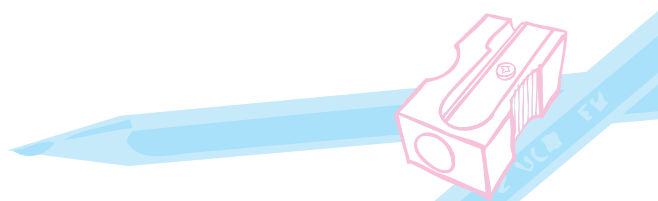

* Requisitos para concurrir a las pruebas de acceso a ciclos de Grado Medio y Superior

| | |
|---|---|
| Pruebas de acceso a Ciclos de Grado Medio | No poseer los requisitos académicos para el acceso directo Tener 17 años cumplidos en el año de realización de la prueba |
| Pruebas de acceso a Ciclos de Grado Superior | No poseer los requisitos académicos para el acceso directo y cumplir una de las siguientes condiciones: - Tener, como mínimo, 19 años de edad o cumplirlos en el año natural que se realiza la prueba - Para quienes acrediten estar en posesión del título de Técnico o estar cursándolo en el momento de la inscripción en las pruebas y deseen acceder a un ciclo formativo de grado superior de la misma familia profesional, el requisito de edad será cumplir 18 años en el año natural que se realizan las pruebas |

Pueden solicitar exención total de realizar la prueba de acceso a Grado Medio y Superior las personas que acrediten haber superado totalmente la prueba de acceso a la Universidad para mayores de 25 años.

CURSOS DE PREPARACIÓN A PRUEBAS DE ACCESO A CICLOS DE GRADO MEDIO Y SUPERIOR

El curso de preparación de prueba de acceso a Ciclos Formativos de Grado Superior va dirigido a personas que estén en posesión del título de Técnico y vayan a presentarse a las pruebas de acceso a Ciclos Formativos de Grado Superior por la misma familia profesional que la del Ciclo Formativo de Grado Medio superado.

Centros en los que se imparte la oferta:

IES Miguel Herrero (Torrelavega).

IES Augusto González de Linares. Oferta presencial y distancia (Santander). Centro de Educación de Personas Adultas de Santander.

Centro de Educación de Personas Adultas de Laredo.

Centro de Educación de Personas Adultas de Astillero.

Centro de Educación de Personas Adultas 'Margarita Salas' (Cabezón de la Sal).

Centro de Educación de Personas Adultas 'Caligrama' (Torrelavega).

Centro de Educación de Personas Adultas de Santoña.

Centro de Educación de Personas Adultas de Los Corrales de Buelna.

Centro de Educación de Personas Adultas de Camargo.

♦ Proyecto FP DUAL 2014-15

El proyecto desarrollado por la Consejería de Educación, Cultura y Deporte, a través de la Dirección General de Formación Profesional y Educación Permanente, tiene como objetivo principal crear la cultura de la Formación Profesional Dual en las empresas y los centros en Cantabria, que logre bajar la tasa de desempleo juvenil y reducir proporción de personas sin cualificación.

La formación dual se basa en una estrecha colaboración entre el sector privado y público que redunde en mutuo beneficio. Las empresas reconocen en el sistema dual la posibilidad de contar en el futuro con una mano de obra cualificada y ajustada a sus necesidades y los centros educativos valoran la formación y motivación de sus alumnos y la coordinación de todas las partes implicadas.

Durante este curso académico se realiza en 12 centros educativos y 15 ciclos formativos de grado medio y superior

En la actualidad, los centros educativos donde se está implantando el programa son los siguientes:

IES Nuestra Señora de los Remedios (Guarnizo)

CFGS Sistemas de regulación y control automáticos / 2000h.

IES José del Campo (Ampuero)

CFGS Mecatrónica industrial / 2000h.

Centro Integrado de FP n.º1 (Santander)

CFGS Programación de la producción en fabricación mecánica / 2000h.

IES Miguel Herrero Pereda (Torrelavega)

CFGS Desarrollo de aplicaciones multiplataforma / 2000h.

CFGS Desarrollo de aplicaciones web / 2000h.

IES Las Llamas (Santander)
CFGS Transporte y logística / 2000h.

IES Ricardo Bernardo (Solares)
CFGS Diseño y amueblamiento / 2000h.

IES Fuente Fresnedo (Laredo)
CFGM Cocina y gastronomía / 2000h.
CFGM Servicios en restauración / 2000h.

IES Montesclaros (Reinosa).
CFGS Programación de la producción en fabricación mecánica / 2000h.
CFGS Administración y finanzas.

IES Augusto González de Linares (Santander)
CFGS Administración y finanzas.

IES Alisal (Santander)
CFGS Administración de sistemas informáticos en red.

IES Lope de Vega (Santa María de Cayón)
CFGS Procesos y calidad en la industria alimentaria.

IES Peñacastillo (Santander)
CFGS Dirección de cocina.

La estructura del programa se basa en combinar formación en el centro educativo y prácticas en las empresas durante todo el ciclo formativo, ampliándose el ciclo formativo a tres cursos académicos, salvo en la Familia Profesional de Hostelería que se mantiene en dos cursos académicos.

Los alumnos que participan reciben una bolsa de ayuda al estudio es asumida por la empresa y podrán solicitar una beca de transporte dentro Orden de ayudas al transporte para el alumnado de Formación Profesional.

En el curso 2014-15, la oferta se ampliará a nuevos ciclos formativos y centros educativos.

Más información en educantabria.es y en TodoFP.es

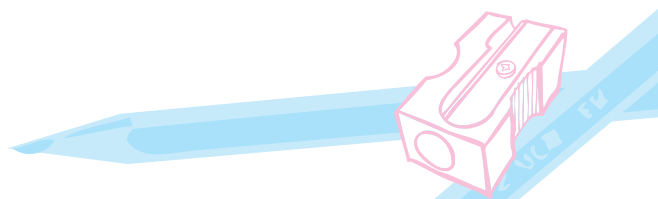

▶ CICLOS DE FORMACIÓN PROFESIONAL BÁSICA

| FAMILIA PROFESIONAL | TÍTULO DE FPB | MÓDULOS | CENTROS |
|---------------------|--|---|--|
| AGRARIA | AGROJARDINERÍA Y COMPOSICIONES FLORALES (2000 horas) | <ul style="list-style-type: none"> - Actividades de riego, abonado y tratamientos en cultivos. - Operaciones auxiliares de preparación del terreno, plantación y siembra de cultivos. - Operaciones básicas de producción y mantenimiento de plantas en viveros y centros de jardinería. - Materiales de floristería. - Ciencias aplicadas I. - Comunicación y sociedad I. - Operaciones auxiliares en la elaboración de composiciones con flores y plantas. - Operaciones básicas en instalación de jardines, parques y zonas verdes. - Operaciones básicas para el mantenimiento de jardines, parques y zonas verdes. - Ciencias aplicadas II. - Comunicación y sociedad II. - Formación en centros de trabajo. | <ul style="list-style-type: none"> - Centro Integrado "La Granja". Heras. - IES Nueve Valles. Puente San Miguel. |
| | ACTIVIDADES AGROPECUARIAS (2000 horas) | <ul style="list-style-type: none"> - Operaciones auxiliares de preparación del terreno, plantación y siembra del cultivo. - Operaciones auxiliares de obtención y recolección del cultivo. - Operaciones auxiliares de cría y alimentación del ganado. - Ciencias aplicadas I. - Comunicación y sociedad I. - Envasado y distribución de materias primas agroalimentarias. - Operaciones básicas de manejo de la producción ganadera. - Operaciones auxiliares de mantenimiento e higiene en instalaciones ganaderas. - Ciencias aplicadas II. - Comunicación y sociedad II. - Formación en centros de trabajo. | <ul style="list-style-type: none"> - Colegio Calasanz (Villacarriedo) |
| | APROVECHAMIENTOS FORESTALES (2000 horas) | <ul style="list-style-type: none"> - Recolección de productos forestales. - Operaciones básicas de producción y mantenimiento de plantas en viveros y centros de jardinería. - Operaciones básicas para el mantenimiento de jardines, parques y zonas verdes. - Ciencias Aplicadas I. - Comunicación y sociedad I. - Trabajos de Aprovechamientos forestales. - Repoblación e infraestructura forestal. - Silvicultura y plagas. - Ciencias Aplicadas II. - Comunicación y sociedad II. - Formación en centros de trabajo. | <ul style="list-style-type: none"> - IES Foramontanos. Cabezón de la Sal |

2014-201

UCV FW

| FAMILIA PROFESIONAL | TÍTULO DE FPB | MÓDULOS | CENTROS |
|--------------------------|---|--|--|
| ADMINISTRACIÓN Y GESTIÓN | SERVICIOS ADMINISTRATIVOS (2000 horas) | <ul style="list-style-type: none"> - Tratamiento Informático de datos - Técnicas administrativas básicas. - Técnicas administrativas básicas. - Archivo y comunicación - Ciencias aplicadas I. - Comunicación y sociedad I. - Aplicaciones básicas de ofimática. - Atención al cliente. - Preparación de pedidos y venta de productos. - Ciencias aplicadas II. - Comunicación y sociedad II. - Formación en centros de trabajo. | <ul style="list-style-type: none"> - IES Valle de Camargo - IES Montesclaros. Reinosa - Corazón de María. San Vicente de la Barquera. - Puente I (turno de tarde). Santander. - Decroly. Santander. - Hernán Cortés. Santander - Ceinmark. Santander - Crespo. Torrelavega |
| ARTES GRÁFICAS | ARTES GRÁFICAS (2000 horas) | <ul style="list-style-type: none"> - Informática básica aplicada en industrias gráficas. - Operaciones de almacén en industrias gráficas. - Operaciones de producción gráfica. - Manipulados en industrias gráficas - Ciencias aplicadas I. - Comunicación y sociedad I. - Trabajos de reprografía - Atención al cliente - Acabados en reprografía y finalización de productos gráficos. - Ciencias aplicadas II. - Comunicación y sociedad II. - Formación en centros de trabajo. | <ul style="list-style-type: none"> - IES La Albericia. Santander |
| COMERCIO Y MARKETING | SERVICIOS COMERCIALES (2000 horas) | <ul style="list-style-type: none"> - Atención al cliente. - Tratamiento informático de datos. - Operaciones auxiliares de almacenaje. - Ciencias aplicadas I. - Comunicación y sociedad I. - Preparación de pedidos y venta de productos. - Aplicaciones básicas de ofimática. - Técnicas básicas de merchandising. - Ciencias aplicadas II. - Comunicación y sociedad II. - Formación en centros de trabajo. | <ul style="list-style-type: none"> - IES Javier Orbe Cano. Los Corrales de Buelna. - Hernán Cortés. Santander |
| EDIFICACIÓN Y OBRA CIVIL | REFORMA Y MANTENIMIENTO DE EDIFICIOS (2000 horas) | <ul style="list-style-type: none"> - Albañilería básica. - Reformas y mantenimiento básico de edificios. - Trabajos de pavimentación exterior y de urbanización. - Ciencias aplicadas I. - Comunicación y sociedad I. - Guarnecidos y enlucidos. - Falsos techos. - Pintura y empapelado. - Ciencias aplicadas II. - Comunicación y sociedad II. - Formación en centros de trabajo. | <ul style="list-style-type: none"> - IES A.G.Linares. Santander |



| FAMILIA PROFESIONAL | TÍTULO DE FPB | MÓDULOS | CENTROS |
|--|---|--|--|
| ELECTRICIDAD Y ELECTRÓNICA | ELECTRICIDAD Y ELECTRÓNICA (2000 horas) | <ul style="list-style-type: none"> - Instalaciones Eléctricas y Domóticas. - Equipos Eléctricos y Electrónicos. - Ciencias aplicadas I. - Comunicación y sociedad I. - Instalaciones de Telecomunicaciones. - Instalación y Mantenimiento de Redes para Transmisión de Datos. - Ciencias aplicadas II. - Comunicación y sociedad II. - Formación en centros de trabajo. | <ul style="list-style-type: none"> - IES Santa Cruz. Castañeda. - IES José Zapatero Domínguez. Castro Urdiales. - IES José Hierro. San Vicente de la Barquera. - Puente I (turno de mañana). Santander - IES Zapatón. Torrelavega - Nuestra Señora de los Remedios. Guarnizo |
| FABRICACIÓN MECÁNICA E INSTALACIÓN Y MANTENIMIENTO | FABRICACIÓN Y MONTAJE (2000 horas) | <ul style="list-style-type: none"> - Operaciones básicas de fabricación. - Soldadura y carpintería metálica. - Carpintería de aluminio y PVC. - Ciencias aplicadas I. - Comunicación y sociedad I. - Redes de evacuación. - Fontanería y calefacción básica. - Montaje de equipos de climatización. - Ciencias aplicadas II. - Comunicación y sociedad II. - Formación en centros de trabajo. | <ul style="list-style-type: none"> - IES José del Campo. Ampuero. - IES Estelas de Cantabria. Los Corrales de Buelna. - IES Miguel Herrero Pereda. Torrelavega. - María Auxiliadora. Santander |
| HOSTELERÍA Y TURISMO | COCINA Y RESTAURACIÓN (2000 horas) | <ul style="list-style-type: none"> - Técnicas elementales de preelaboración. - Procesos básicos de producción culinaria. - Aprovisionamiento y conservación de materias primas e higiene en la manipulación. - Atención al cliente. - Ciencias aplicadas I. - Comunicación y sociedad I. - Técnicas elementales de servicio. - Procesos básicos de preparación de alimentos y bebidas. - Preparación y montaje de materiales para colectividades y catering. - Ciencias aplicadas II. - Comunicación y sociedad II. - Formación en centros de trabajo. | <ul style="list-style-type: none"> - IES Ataúlfo Argenta. Castro Urdiales. - IES Fuente Fresnedo. Laredo. - IES Besaya. Torrelavega. - IES Peñacastillo. Santander. |
| IMAGEN PERSONAL | PELUQUERÍA Y ESTÉTICA (2000 horas) | <ul style="list-style-type: none"> - Preparación del entorno profesional. - Cuidados estéticos básicos de uñas. - Lavado y cambios de forma del cabello. - Maquillaje. - Ciencias aplicadas I. - Comunicación y sociedad I. - Atención al cliente. - Depilación mecánica y decoloración del vello superfluo. - Cambio de color del cabello. - Ciencias aplicadas II. - Comunicación y sociedad II. - Formación en centros de trabajo. | <ul style="list-style-type: none"> - IES Alisal. Santander. - IES Marqués de Manzanedo. Santoña. - IES Zapatón. Torrelavega - Ángeles Custodios. Santander. |

| FAMILIA PROFESIONAL | TÍTULO DE FPB | MÓDULOS | CENTROS |
|---|---|--|---|
| INFORMÁTICA Y COMUNICACIONES | INFORMÁTICA Y COMUNICACIONES (2000 horas) | <ul style="list-style-type: none"> - Equipos Eléctricos y Electrónicos - Montaje y mantenimiento de sistemas y componentes informáticos - Ciencias aplicadas I - Comunicación y sociedad I - Instalación y mantenimiento de redes para transmisión de datos - Operaciones auxiliares para la configuración y la explotación - Ciencias aplicadas II - Comunicación y sociedad II - Formación en centros de trabajo | <ul style="list-style-type: none"> - IES Valentín Turienzo. Colindres - IES Valle de Piélagos. Piélagos - IES A.G. Linares Santander - Decroly. Santander - Ceinmark. Santander |
| INFORMÁTICA Y COMUNICACIONES Y ADMINISTRACIÓN Y GESTIÓN | INFORMÁTICA DE OFICINA (2000 horas) | <ul style="list-style-type: none"> - Ofimática y archivo de documentos - Montaje y mantenimiento de sistemas y componentes informáticos - Ciencias aplicadas I - Comunicación y sociedad I - Instalación y mantenimiento de redes para transmisión de datos - Operaciones auxiliares para la configuración y la explotación - Ciencias aplicadas II - Comunicación y sociedad II - Formación en centros de trabajo | <ul style="list-style-type: none"> - Decroly Santander |
| MADERA, MUEBLE Y CORCHO | CARPINTERÍA Y MUEBLE (2000 horas) | <ul style="list-style-type: none"> - Materiales y productos textiles - Operaciones básicas de mecanizado de madera y derivados - Tapizado de muebles - Ciencias aplicadas I - Comunicación y sociedad I - Atención al cliente - Acabados básicos de la madera - Instalación de elementos de carpintería y mueble - Ciencias aplicadas II - Comunicación y sociedad II - Formación en centros de trabajo. | <ul style="list-style-type: none"> - IES La Albericia. Santander - IES Ricardo Bernardo. Solares - Centro Social Bella Vista Julio Blanco. Santander |
| TRANSPORTE Y MANTENIMIENTO DE VEHÍCULOS | MANTENIMIENTO DE VEHÍCULOS (2000 horas) | <ul style="list-style-type: none"> - Mecanizado y soldadura - Amovibles - Preparación de superficies - Ciencias aplicadas I - Comunicación y sociedad I - Electricidad del vehículo - Mecánica del vehículo - Ciencias aplicadas II - Comunicación y sociedad II - Formación en centros de trabajo | <ul style="list-style-type: none"> - IES Fuente Fresnedo. Laredo - IES Montesclaros. Reinosa - IES Miguel Herrero Pereda. Torrelavega - San Juan Bautista. Los Corrales de Buena - Centro Social Bella Vista Julio Blanco. Santander |
| TEXTIL, CONFECCIÓN Y PIEL | TAPICERÍA Y CORTINAJE (2000 horas) | <ul style="list-style-type: none"> - Materiales y productos textiles - Confección y montaje de cortinas y estores - Confección de artículos textiles para decoración - Ciencias aplicadas I. - Comunicación y Sociedad I. - Atención al cliente - Tapizado de muebles. - Tapizado de murales y entelado de superficies. - Ciencias aplicadas II. - Comunicación y sociedad II. - Formación en centros de trabajo. | <ul style="list-style-type: none"> - IES Villajunco. Santander |



OFERTA POR CENTROS

| EN CENTROS PÚBLICOS | | |
|----------------------------|---|--|
| LOCALIDAD | PERFIL PROFESIONAL | CENTRO |
| Ampuero | Fabricación y montaje | I.E.S José del Campo |
| Astillero, El (Guarnizo) | Electricidad y electrónica | I.E.S. Ntra. Sra. de los Remedios |
| Cabezón de la Sal | Aprovechamientos forestales | I.E.S. Foramontanos |
| Camargo | Servicios administrativos | I.E.S. Valle de Camargo |
| Castañeda | Electricidad y electrónica | I.E.S. Sta. Cruz |
| Castro Urdiales | Electricidad y electrónica Cocina y restauración | I.E.S. J. Zapatero Domínguez I.E.S. Ataulfo Argenta |
| Colindres | Informática y comunicaciones | I.E.S. Valentín Turienzo |
| Corrales de Buelna, Los | Fabricación y montaje Servicios comerciales | I.E.S. Estelas de Cantabria I.E.S. Javier Orbe Cano |
| Heras | Agrojardinería y composiciones florales | Centro Integrado "La Granja" |
| Laredo | Cocina y restauración Mantenimiento de vehículos | I.E.S. Fuente Fresnedo |
| Pielagos | Informática y comunicaciones | I.E.S. Valle de Pielagos |
| Puente San Miguel | Agrojardinería y composiciones florales | I.E.S. Nueve Valles |
| Reinosa | Mantenimiento de vehículos Servicios administrativos | I.E.S. Montesclaros I.E.S. Montesclaros |
| San Vicente de la Barquera | Electricidad y electrónica | I.E.S. José Hierro |
| Santander | Peluquería y estética Carpintería y mueble Artes gráficas Reforma y mantenimiento de edificios Informática y comunicaciones Tapicería y cortinaje Cocina y restauración | I.E.S. Alisal I.E.S. La Albericia I.E.S. La Albericia I.E.S. A.G. Linares I.E.S. A.G. Linares I.E.S. Villajunco IES Peñacastillo |
| Santoña | Peluquería y estética | I.E.S. Marqués de Manzanedo |
| Torrelavega | Peluquería y estética Electricidad y electrónica Mantenimiento de vehículos Fabricación y montaje Cocina y restauración | I.E.S. Zapatón I.E.S. Zapatón I.E.S. M. Herrero Pereda I.E.S. M. Herrero Pereda IES Besaya |
| Valdecilla (Medio Cudeyo) | Carpintería y mueble | I.E.S. Ricardo Bernardo |



| EN CENTROS CONCERTADOS | | |
|----------------------------|---|--|
| LOCALIDAD | PERFIL PROFESIONAL | CENTRO |
| Los Corrales de Buelna | Mantenimiento de vehículos | San Juan Bautista |
| San Vicente de la Barquera | Servicios administrativos | Corazón de María |
| Santander | Carpintería y mueble Mantenimiento de vehículos Servicios administrativos Informática y comunicaciones Informática de oficina. Electricidad y electrónica Servicios comerciales Fabricación y montaje Peluquería y estética | C.S. Bellavista J. Blanco C.S. Bellavista J. Blanco Puente I (T), Decroly, Hernán Cortés y Ceinmark Decroly, Ceinmark Decroly Puente I (M) Hernán Cortés María Auxiliadora Ángeles Custodios |
| Torrelavega | Servicios administrativos | Crespo |
| Villacarriedo | Actividades agropecuarias | Colegio Calasanz |

▶ CICLOS FORMATIVOS DE GRADO MEDIO

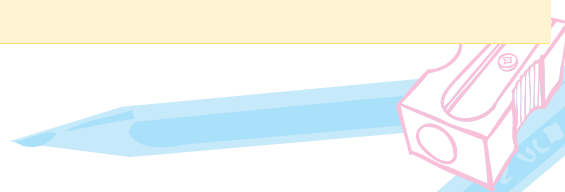
| FAMILIA PROFESIONAL | Título FP | Módulos | Centros |
|--|---|--|--|
| AGRARIA  | PRODUCCIÓN AGROPECUARIA (2.000 horas) | <ul style="list-style-type: none"> ▶ Fundamentos agronómicos ▶ Fundamentos zootécnicos ▶ Implantación de cultivos ▶ Taller y equipos de tracción ▶ Infraestructuras e instalaciones agrícolas ▶ Principios de sanidad vegetal ▶ Producción agrícola ▶ Producción de leche, huevos y animales para vida ▶ Producción de carne y otras producciones ganaderas ▶ Control fitosanitario ▶ Formación y orientación laboral ▶ Empresa e iniciativa emprendedora ▶ Formación en centros de trabajo | Centro Integrado de Formación Profesional La Granja. Heras (también a distancia) |
| | JARDINERÍA Y FLORISTERIA (2.000 horas) | <ul style="list-style-type: none"> ▶ Fundamentos agronómicos ▶ Taller y equipos de tracción ▶ Infraestructuras de instalaciones agrícolas ▶ Principios de sanidad vegetal ▶ Control fitosanitario ▶ Implantación de jardines y zonas verdes ▶ Mantenimiento y mejora de jardines y zonas verdes ▶ Producción de plantas y tepes en vivero ▶ Composiciones florales y con plantas ▶ Establecimientos de floristería ▶ Técnicas de venta en jardinería y floristería ▶ Formación y orientación laboral ▶ Empresa e iniciativa emprendedora ▶ Formación en centros de trabajo | Centro Integrado de Formación Profesional La Granja. Heras |
| | PRODUCCIÓN AGROECOLÓGICA (2.000 horas) | <ul style="list-style-type: none"> ▶ Fundamentos agronómicos ▶ Fundamentos zootécnicos ▶ Implantación de cultivos ecológicos ▶ Taller y equipo de tracción ▶ Infraestructuras e instalaciones agrícolas ▶ Principios de sanidad vegetal ▶ Producción vegetal ecológica ▶ Producción ganadera ecológica ▶ Manejo sanitario de agrosistema ▶ Comercialización de productos agroecológicos ▶ Formación y orientación laboral ▶ Empresa e iniciativa emprendedora ▶ Formación en centros de trabajo | Centro Integrado de Formación Profesional La Granja. Heras (también a distancia) |
| | APROVECHAMIENTO Y CONSERVACIÓN DEL MEDIO NATURAL (2.000 horas) | <ul style="list-style-type: none"> ▶ Fundamentos agronómicos ▶ Principios de sanidad vegetal ▶ Aprovechamiento del medio natural ▶ Producción de planta forestal en vivero ▶ Maquinaria e instalaciones forestales ▶ Formación y orientación laboral ▶ Control fitosanitario ▶ Repoblaciones forestales y tratamientos selvícolas ▶ Conservación de las especies cinegéticas y piscícolas ▶ Prevención de incendios forestales ▶ Uso público en espacios naturales ▶ Empresa e iniciativa emprendedora ▶ Formación en centros de trabajo | IES Formamontanos. Cabezón de la Sal |
| ACTIVIDADES FÍSICAS Y DEPORTIVAS  | CONDUCCIÓN DE ACTIVIDADES FÍSICO-DEPORTIVAS EN EL MEDIO NATURAL (1.400 horas) | <ul style="list-style-type: none"> ▶ Desplazamiento, estancia y seguridad en el medio terrestre ▶ Conducción de grupos en bicicleta ▶ Conducción de grupos a caballo y cuidados equinos básicos ▶ Administración, gestión y comercialización en la pequeña empresa ▶ Fundamentos biológicos, salud y primeros auxilios ▶ Dinámica de grupos ▶ Formación y orientación laboral ▶ Formación en centros de trabajo ▶ Actividades físicas para personas con discapacidad | IES Jesús de Monasterio. Potes IES José del Campo. Ampuero |



▶ CICLOS FORMATIVOS DE GRADO MEDIO

| FAMILIA PROFESIONAL | Título FP | Módulos | Centros |
|--|---|---|--|
| ADMINISTRACIÓN Y GESTIÓN  | GESTIÓN ADMINISTRATIVA (2.000 horas) | <ul style="list-style-type: none"> ▶ <i>Comunicación empresarial y atención al cliente</i> ▶ <i>Operaciones administrativas de compra-venta</i> ▶ <i>Tratamiento informático de la información</i> ▶ <i>Técnica contable</i> ▶ <i>Inglés</i> ▶ <i>Formación y orientación laboral</i> ▶ <i>Empresa y administración</i> ▶ <i>Operaciones administrativas de recursos humanos</i> ▶ <i>Tratamiento de la documentación contable</i> ▶ <i>Empresa en el aula</i> ▶ <i>Operaciones auxiliares de gestión de tesorería</i> ▶ <i>Inglés II</i> ▶ <i>Formación en centros de trabajo</i> | IES A. G. Linares. Santander (también se imparte a distancia) IES Alisal. Santander IES Dr. Zapatero Domínguez. Castro Urdiales IES Foramontanos. Cabezón de la Sal IES Fuente Fresnedo. Laredo IES Miguel Herrero. Torrelavega IES Montesclaros. Reinosa IES Santa Cruz. Castañeda IES Valle de Camargo. Camargo Ángeles Custodios. Santander Ceinmark. Santander Crespo. Torrelavega Decroly. Santander Hernán Cortes. Santander Puente I. Santander Puente. Astillero San Juan Bautista. Los Corrales de Buelna Corazón de María. San Vicente de la Barquera Torreanaz. Medio Cudeyo Virgen de Valvanuz. Selaya |
| ARTES GRÁFICAS  | PREIMPRESIÓN DIGITAL (2.000 horas) | <ul style="list-style-type: none"> ▶ <i>Tratamiento de textos</i> ▶ <i>Tratamiento de imágenes en mapa de bits</i> ▶ <i>Imposición y obtención digital de la forma impresora</i> ▶ <i>Ilustración vectorial</i> ▶ <i>Identificación de materiales en preimpresión</i> ▶ <i>Formación y orientación laboral</i> ▶ <i>Compaginación</i> ▶ <i>Impresión digital</i> ▶ <i>Ensamblado de publicaciones electrónicas</i> ▶ <i>Empresa e iniciativa emprendedora</i> ▶ <i>Formación en centros de trabajo</i> | IES La Albericia. Santander |
| COMERCIO Y MARKETING  | NUEVO TÍTULO FP (LOE) ACTIVIDADES COMERCIALES Real Decreto 1688/2011, de 18 de noviembre (2.000 horas) | <ul style="list-style-type: none"> ▶ <i>Marketing en la actividad comercial</i> ▶ <i>Gestión de compras</i> ▶ <i>Dinamización del punto de venta</i> ▶ <i>Procesos de venta</i> ▶ <i>Aplicaciones informáticas para el comercio</i> ▶ <i>Inglés</i> ▶ <i>Formación y Orientación Laboral</i> ▶ <i>Gestión de un pequeño comercio</i> ▶ <i>Técnicas de almacén</i> ▶ <i>Venta técnica</i> ▶ <i>Servicios de atención comercial</i> ▶ <i>Comercio electrónico</i> ▶ <i>Formación en centros de trabajo</i> | IES Las Llamas. Santander IES Besaya. Torrelavega Hernán Cortés. Santander San Juan Bautista. Los Corrales de Buelna |



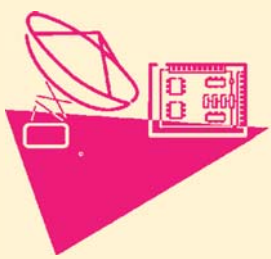
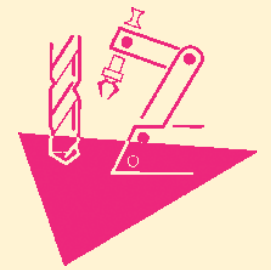

▶ CICLOS FORMATIVOS DE GRADO MEDIO

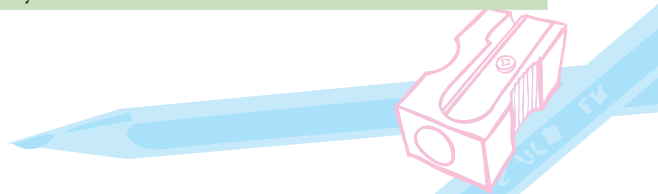

| FAMILIA PROFESIONAL | Título FP | Módulos | Centros |
|---|--|---|---|
| EDIFICACIÓN Y OBRA CIVIL  | <u>NUEVO TÍTULO FP (LOE)</u> OBRAS DE INTERIOR, DECORACIÓN Y REHABILITACIÓN Real Decreto 1689/2011, de 18 de noviembre (2.000 horas) | <ul style="list-style-type: none"> ▶ Construcción ▶ Interpretación de planos de construcción ▶ Solados, alicatados y chapados ▶ Revestimientos continuos ▶ Particiones prefabricadas ▶ Formación y Orientación Laboral ▶ Mamparas y suelos técnicos ▶ Techos suspendidos ▶ Revestimientos ligeros ▶ Pintura decorativa en construcción ▶ Organización de trabajos de interior, decoración y rehabilitación ▶ Empresa e Iniciativa emprendedora ▶ Formación en Centros de Trabajo | Fundación Laboral de la Construcción |
| ELECTRICIDAD Y ELECTRÓNICA  | INSTALACIONES ELÉCTRICAS Y AUTOMÁTICAS (2.000 horas) | <ul style="list-style-type: none"> ▶ Automatismos industriales ▶ Instalaciones eléctricas interiores ▶ Instalaciones de distribución ▶ Infraestructuras comunes de telecomunicación en viviendas y edificios ▶ Instalaciones domóticas ▶ Instalaciones solares fotovoltaicas ▶ Máquinas eléctricas ▶ Electrónica ▶ Electrotecnia ▶ Formación y orientación laboral ▶ Empresa e iniciativa emprendedora ▶ Formación en centros de trabajo | Centro Integrado de Formación Profesional n.º 1. Santander (también a distancia) IES Ricardo Bernardo. Solares IES Santa Cruz. Castañeda IES Dr. Zapatero Domínguez. Castro Urdiales IES Zapatón. Torrelavega IES Nuestra Señora de los Remedios. Guarnizo Maria Auxiliadora. Santander San Juan Bautista. Los Corrales de Buelna |
| | INSTALACIONES DE TELECOMUNICACIONES (2.000 horas) | <ul style="list-style-type: none"> ▶ Infraestructuras comunes de telecomunicación en viviendas y edificios ▶ Instalaciones domóticas ▶ Electrónica aplicada ▶ Equipos microinformáticos ▶ Infraestructuras de redes de datos y sistemas de telefonía ▶ Instalaciones eléctricas básicas ▶ Instalaciones de megafonía y sonorización ▶ Circuito cerrado de televisión y seguridad electrónica ▶ Instalaciones de radiocomunicaciones ▶ Formación y orientación laboral ▶ Empresa e iniciativa emprendedora ▶ Formación en centros de trabajo | Centro Integrado de Formación Profesional n.º 1. Santander (también a distancia) IES Marismas. Santoña IES Zapatón. Torrelavega IES Valle de Camargo. Camargo Puente I. Santander |
| FABRICACIÓN MECÁNICA  | MECANIZADO (2.000 horas) | <ul style="list-style-type: none"> ▶ Procesos de mecanizado ▶ Mecanizado por control numérico ▶ Fabricación por abrasión, electroerosión, corte y conformado, y por procesos especiales ▶ Fabricación por arranque de viruta ▶ Sistemas automatizados ▶ Metodología y ensayos ▶ Interpretación gráfica ▶ Técnicas de metrología ▶ Formación y orientación laboral ▶ Empresa e iniciativa emprendedora ▶ Formación en centros de trabajo | Centro Integrado de Formación Profesional n.º 1. Santander (también en turno de tarde y oferta parcial) IES José del Campo. Ampuero IES Montesclaros. Reinosa IES Miguel Herrero Pereda. Torrelavega IES Nuestra Señora de los Remedios. Guarnizo Maria Auxiliadora. Santander |
| | SOLDADURA Y CALDERERÍA (2.000 horas) | <ul style="list-style-type: none"> ▶ Interpretación gráfica ▶ Trazado, corte y conformado ▶ Mecanizado ▶ Soldadura en atmósfera natural ▶ Soldadura en atmósfera protegida ▶ Montaje ▶ Metrología y ensayos ▶ Formación y orientación laboral ▶ Empresa e iniciativa emprendedora ▶ Formación en centros de trabajo | IES Nuestra Señora de los Remedios. Guarnizo (también en turno de tarde en oferta parcial y a distancia) |

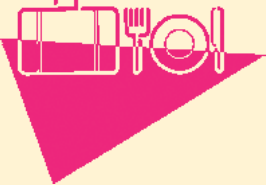

▶ CICLOS FORMATIVOS DE GRADO MEDIO

| FAMILIA PROFESIONAL | Título FP | Módulos | Centros |
|--|---|---|--|
| HOSTELERÍA Y TURISMO  | COCINA Y GASTRONOMÍA (2.000 horas) | <ul style="list-style-type: none"> ▶ Procesos básicos de pastelería y repostería ▶ Postres en restauración ▶ Seguridad e higiene en la manipulación de alimentos ▶ Ofertas gastronómicas ▶ Preelaboración y conservación de alimentos ▶ Técnicas culinarias ▶ Productos culinarios ▶ Formación y orientación laboral ▶ Empresa e iniciativa emprendedora ▶ Formación en centros de trabajo | IES Peñacastillo. Santander (también a distancia) IES Fuente Fresnedo. Laredo |
| | SERVICIOS EN RESTAURACIÓN (2.000 horas) | <ul style="list-style-type: none"> ▶ Operaciones básicas en bar-cafetería ▶ Operaciones básicas en restaurante ▶ Servicios en bar-cafetería ▶ Servicios en restaurante y eventos especiales ▶ El vino y su servicio ▶ Ofertas gastronómicas ▶ Técnicas de comunicación en restauración ▶ Seguridad e higiene en la manipulación de alimentos ▶ Inglés ▶ Formación y orientación laboral ▶ Empresa e iniciativa emprendedora ▶ Formación en centros de trabajo | IES Peñacastillo. Santander IES Fuente Fresnedo. Laredo |
| IMAGEN PERSONAL  | NUEVO TÍTULO FP (LOE) ESTÉTICA Y BELLEZA Real Decreto 256/2011, de 28 de febrero (2.000 horas) | <ul style="list-style-type: none"> ▶ Imagen corporal y hábitos saludables ▶ Análisis estético ▶ Cosmetología para Estética y Belleza ▶ Técnicas de higiene facial y corporal ▶ Maquillaje ▶ Estética de manos y pies ▶ Formación y orientación laboral ▶ Marketing y venta en Imagen Personal ▶ Perfumería y cosmética natural ▶ Actividades en cabina de estética ▶ Depilación mecánica y decoloración del vello ▶ Técnicas de uñas artificiales ▶ Empresa e iniciativa emprendedora ▶ Formación en centros de trabajo | IES El Alisal. Santander IES Zapatón. Torrelavega (turno de tarde) |
| | PELUQUERÍA Y COSMÉTICA CAPILAR (2.000 horas) | <ul style="list-style-type: none"> ▶ Peinados y recogidos ▶ Coloración capilar ▶ Cosmética para peluquería ▶ Análisis capilar ▶ Estética de manos y pies ▶ Formación y Orientación Laboral ▶ Técnicas de corte del cabello ▶ Cambios de forma permanente del cabello ▶ Peluquería y estilismo masculino ▶ Imagen corporal y hábitos saludables ▶ Marketing y venta en imagen personal ▶ Empresa e Iniciativa emprendedora ▶ Formación en centros de trabajo | IES Valle de Camargo. Camargo IES El Zapatón. Torrelavega Ángeles Custodios. Santander |
| IMAGEN Y SONIDO  | LABORATORIO DE IMAGEN (1.400 horas) | <ul style="list-style-type: none"> ▶ Revelado de soportes fotosensibles ▶ Positivado, ampliación y acabados ▶ Tratamiento de imágenes fotográficas por procedimientos digitales ▶ Administración, gestión y comercialización en una pequeña empresa ▶ Procesos de imagen fotográfica ▶ Formación y orientación laboral ▶ Formación en centros de trabajo | Ángeles Custodios. Santander |

▶ CICLOS FORMATIVOS DE GRADO MEDIO

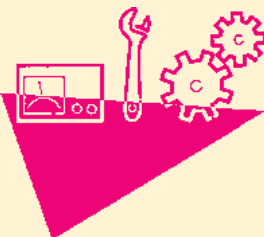
| FAMILIA PROFESIONAL | Título FP | Módulos | Centros |
|--|--|--|---|
| <p>INDUSTRIAS ALIMENTARIAS</p>  | <p>ELABORACIÓN DE PRODUCTOS ALIMENTICIOS (2.000 horas)</p> | <ul style="list-style-type: none"> ▶ <i>Materias primas en la industria alimentaria</i> ▶ <i>Operaciones de acondicionado de materias primas</i> ▶ <i>Tratamientos de transformación y conservación</i> ▶ <i>Procesado de productos alimenticios</i> ▶ <i>Principios de mantenimiento electromecánico</i> ▶ <i>Procesos tecnológicos en la industria alimentaria</i> ▶ <i>Venta y comercialización de productos alimenticios</i> ▶ <i>Operaciones y control de almacén en la industria alimentaria</i> ▶ <i>Seguridad e higiene en la manipulación de alimentos</i> ▶ <i>Formación y orientación laboral</i> ▶ <i>Empresa e iniciativa emprendedora</i> ▶ <i>Formación en centros de trabajo</i> | <p>IES Lope de Vega. Santa María de Cayón</p> |
| | <p>PANADERÍA, REPOSTERÍA Y CONFITERÍA (2.000 horas)</p> | <ul style="list-style-type: none"> ▶ <i>Materias primas y procesos en panadería, pastelería y repostería</i> ▶ <i>Elaboración de panadería-bollería</i> ▶ <i>Procesos básicos de pastelería y repostería</i> ▶ <i>Elaboración de confitería y otras especialidades</i> ▶ <i>Postres en restauración</i> ▶ <i>Productos de obrador</i> ▶ <i>Operaciones y control de almacén en la industria alimentaria</i> ▶ <i>Seguridad e higiene en la manipulación de alimentos</i> ▶ <i>Presentación y venta de productos de panadería y pastelería</i> ▶ <i>Formación y orientación laboral</i> ▶ <i>Empresa e iniciativa emprendedora</i> ▶ <i>Formación en centros de trabajo</i> | <p>IES Peñacastillo. Santander</p> |
| <p>INFORMÁTICA Y COMUNICACIONES</p>  | <p>SISTEMAS MICROINFORMÁTICOS Y REDES (2.000 horas)</p> | <ul style="list-style-type: none"> ▶ <i>Montaje y mantenimiento de equipo</i> ▶ <i>Sistemas operativos monopuesto</i> ▶ <i>Aplicaciones ofimáticas</i> ▶ <i>Redes locales</i> ▶ <i>Seguridad informática</i> ▶ <i>Servicios en red</i> ▶ <i>Sistemas operativos en red</i> ▶ <i>Aplicaciones web</i> ▶ <i>Formación y orientación laboral</i> ▶ <i>Empresa e iniciativa empresarial</i> ▶ <i>Formación en centros de trabajo</i> | <p>IES El Alisal. Santander IES Ataulfo Argenta. Castro Urdiales IES Miguel Herrero. Torrelavega (también a distancia) IES Valle de Camargo. Camargo Decroly. Santander María Inmaculada. Santander Crespo. Torrelavega</p> |
| <p>INSTALACIÓN Y MANTENIMIENTO</p>  | <p>INSTALACIÓN Y MANTENIMIENTO ELECTROMECÁNICO DE MAQUINARIA Y CONDUCCIÓN DE LÍNEAS (2.000 horas)</p> | <ul style="list-style-type: none"> ▶ <i>Montaje y mantenimiento mecánico</i> ▶ <i>Montaje y mantenimiento eléctrico</i> ▶ <i>Conducción y mantenimiento de líneas automatizadas</i> ▶ <i>Calidad en el montaje y proceso</i> ▶ <i>Administración, gestión y comercialización en la pequeña empresa</i> ▶ <i>Técnicas de mecanizado para el mantenimiento y montaje</i> ▶ <i>Electrotecnia</i> ▶ <i>Automatismos eléctricos, neumáticos e hidráulicos</i> ▶ <i>Seguridad en el montaje y mantenimiento de equipos e instalaciones</i> ▶ <i>Relaciones en el equipo de trabajo</i> ▶ <i>Formación y orientación laboral</i> ▶ <i>Formación en centros de trabajo</i> | <p>IES Foramontanos. Cabezón de la Sal IES Montesclaros. Reinosa</p> |

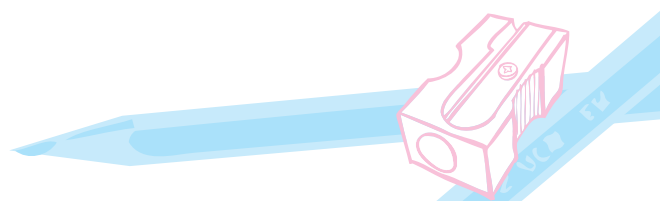

▶ CICLOS FORMATIVOS DE GRADO MEDIO



| FAMILIA PROFESIONAL | Título FP | Módulos | Centros |
|---|--|---|---|
| | INSTALACIONES DE PRODUCCIÓN DE CALOR (2.000 horas) | <ul style="list-style-type: none"> ▶ Máquinas y equipos térmicos ▶ Técnicas de montaje de instalaciones ▶ Instalaciones eléctricas y automatismos ▶ Configuración de instalaciones caloríficas ▶ Montaje y mantenimiento de instalaciones caloríficas ▶ Montaje y mantenimiento de instalaciones de agua ▶ Montaje y mantenimiento de instalaciones de energía solar ▶ Montaje y mantenimiento de instalaciones de gas y combustibles líquidos ▶ Formación y orientación laboral ▶ Empresa e iniciativa emprendedora ▶ Formación en centros de trabajo | IES Estelas de Cantabria. Los Corrales de Buelna |
| | INSTALACIONES FRIGORÍFICAS Y CLIMATIZACIÓN (2.000 horas) | <ul style="list-style-type: none"> ▶ Máquinas y equipos térmicos ▶ Técnicas de montaje de instalaciones ▶ Instalaciones eléctricas y automatismos ▶ Configuración de instalaciones de frío y climatización ▶ Montaje y mantenimiento de equipos de refrigeración comercial ▶ Montaje y mantenimiento de instalaciones frigoríficas industriales ▶ Montaje y mantenimiento de instalaciones de climatización, ventilación y extracción ▶ Formación y orientación laboral ▶ Empresa e iniciativa emprendedora ▶ Formación en centros de trabajo | IES Estelas de Cantabria. Los Corrales de Buelna |
| MADERA, MUEBLE Y CORCHO  | CARPINTERÍA Y MUEBLE (2.000 horas) | <ul style="list-style-type: none"> ▶ Materiales en carpintería y mueble ▶ Soluciones constructivas ▶ Operaciones básicas de carpintería ▶ Operaciones básicas de mobiliario ▶ Control de almacén ▶ Documentación técnica ▶ Mecanizado de madera y derivados ▶ Mecanizado por control numérico en carpintería y mueble ▶ Montaje de carpintería y mueble ▶ Acabados de carpintería y mueble ▶ Formación y orientación laboral ▶ Empresa e iniciativa emprendedora ▶ Formación en centros de trabajo | IES Ricardo Bernardo. Solares |
| QUIMICA  | OPERACIONES DE LABORATORIO (2.000 horas) | <ul style="list-style-type: none"> ▶ Química aplicada ▶ Muestreo y operaciones unitarias de laboratorio ▶ Pruebas físico-químicas ▶ Seguridad y organización en el laboratorio ▶ Técnicas básicas de microbiología y bioquímica ▶ Formación y Orientación Laboral ▶ Servicios auxiliares en el laboratorio ▶ Operaciones de análisis químico ▶ Ensayos de materiales ▶ Almacenamiento y distribución en el laboratorio ▶ Principios de mantenimiento electromecánico ▶ Empresa e iniciativa emprendedora ▶ Formación en centros de trabajo | IES Cantabria. Santander |
| | PLANTA QUÍMICA (2.000 horas) | <ul style="list-style-type: none"> ▶ Parámetros químicos ▶ Operaciones unitarias en planta química ▶ Operaciones de reacción en planta química ▶ Control de procesos químicos industriales ▶ Operaciones de generación y transferencia de energía en proceso químico ▶ Transporte de materiales en la industria química ▶ Tratamiento de aguas ▶ Principios de mantenimiento electromecánico ▶ Formación y orientación laboral ▶ Empresa e iniciativa emprendedora ▶ Formación en centros de trabajo | IES M. Gutiérrez Aragón. Viérnoles |

▶ CICLOS FORMATIVOS DE GRADO MEDIO

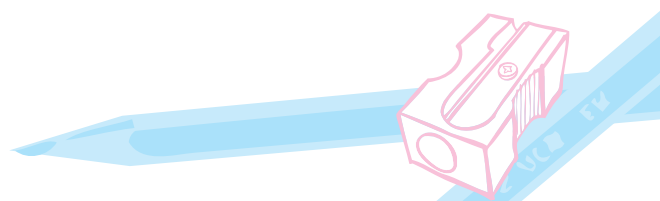
| FAMILIA PROFESIONAL | Título FP | Módulos | Centros |
|---|---|---|---|
| SANIDAD  | CUIDADOS AUXILIARES DE ENFERMERÍA (1.400 horas) | <ul style="list-style-type: none"> ▶ Operaciones administrativas y documentación sanitaria ▶ Técnicas básicas de enfermería ▶ Higiene del medio hospitalario y limpieza del material ▶ Promoción de la salud y apoyo psicológico al paciente ▶ Técnicas de ayuda odontológica-estomatológica ▶ Relaciones en el equipo de trabajo ▶ Formación y orientación laboral ▶ Formación en centros de trabajo | IES Cantabria. Santander (también en turno de tarde y oferta parcial) IES M. Gutiérrez Aragón. Viérnoles (también en turno de tarde y oferta parcial). IES José Hierro. San Vicente de la Barquera IES Marismas. Santoña Ángeles Custodios. Santander Virgen de Valvanuz. Selaya María Inmaculada. Santander Hernán Cortés. Santander Torreanaz. Medio Cudeyo |
| | EMERGENCIAS SANITARIAS (2.000 horas) | <ul style="list-style-type: none"> ▶ Mantenimiento mecánico preventivo del vehículo ▶ Logística sanitaria en emergencias ▶ Dotación sanitaria ▶ Atención sanitaria inicial en situaciones de emergencia ▶ Atención sanitaria especial en situaciones de emergencia ▶ Evacuación y traslado de pacientes ▶ Apoyo psicológico en situaciones de emergencia ▶ Planes de emergencias y dispositivos de riesgo previsible ▶ Tele emergencia ▶ Anatomofisiología y patología básicas ▶ Formación y orientación laboral ▶ Empresa e iniciativa emprendedora ▶ Formación en centros de trabajo | IES Cantabria. Santander (en turno de tarde, en oferta parcial y también a distancia) |
| | FARMACIA Y PARAFARMACIA (2.000 horas) | <ul style="list-style-type: none"> ▶ Disposición y venta de productos ▶ Oficina de farmacia ▶ Dispensación de productos farmacéuticos ▶ Dispensación de productos parafarmacéuticos ▶ Operaciones básicas de laboratorio ▶ Formulación magistral ▶ Promoción de la salud ▶ Primeros auxilios ▶ Anatomofisiología y patología básicas ▶ Inglés en la farmacia ▶ Formación y orientación laboral ▶ Empresa e iniciativa emprendedora ▶ Formación en centros de trabajo | IES Cantabria. Santander (también a distancia) Ángeles Custodios. Santander |
| SERVICIOS SOCIO-CULTURALES Y A LA COMUNIDAD  | ATENCIÓN A PERSONAS EN SITUACIÓN DE DEPENDENCIA (2.000 horas) | <ul style="list-style-type: none"> ▶ Organización de la atención a las personas en situación de dependencia ▶ Atención y apoyo psicosocial ▶ Apoyo a la comunicación ▶ Apoyo domiciliario ▶ Atención sanitaria ▶ Atención higiénica ▶ Teleasistencia ▶ Destrezas sociales ▶ Características y necesidades de las personas en situación de dependencia ▶ Primeros auxilios ▶ Formación y orientación laboral ▶ Empresa e iniciativa emprendedora ▶ Formación en centros de trabajo | IES Santa Clara. Santander (en turno de mañana y tarde, oferta parcial y también a distancia) IES Javier Orbe Cano. Los Corrales de Buelna (turno de tarde y oferta parcial) IES José del Campo. Ampuero Centro de Educación Post-obligatoria Bajo Deva. Unquera (oferta parcial y de tarde) María Inmaculada. Santander |



▶ CICLOS FORMATIVOS DE GRADO MEDIO

| FAMILIA PROFESIONAL | Título FP | Módulos | Centros |
|---|---|--|---|
| TRANSPORTE Y MANTENIMIENTO DE VEHÍCULOS  | CARROCERÍA (2.000 horas) | <ul style="list-style-type: none"> ▶ Elementos amovibles ▶ Elementos metálicos y sintéticos ▶ Elementos fijos ▶ Preparación de superficies ▶ Elementos estructurales del vehículo ▶ Embellecimiento de superficies ▶ Mecanizado básico ▶ Empresa e iniciativa emprendedora ▶ Formación y orientación laboral ▶ Formación en centros de trabajo | IES Centro Integrado de Formación Profesional n.º 1. Santander IES Fuente Fresnedo. Laredo IES Miguel Herrero Pereda. Torrelavega San Juan Bautista. Los Corrales de Buelna |
| | ELECTROMECAÁNICA DE VEHÍCULOS AUTOMÓVILES (2.000 horas) | <ul style="list-style-type: none"> ▶ Motores ▶ Sistemas auxiliares del motor ▶ Circuitos de fluidos ▶ Suspensión y dirección ▶ Sistemas de transmisión y frenado ▶ Sistemas de carga y arranque ▶ Circuitos eléctricos auxiliares del vehículo ▶ Sistemas de seguridad y confortabilidad ▶ Mecanizado básico ▶ Formación y orientación laboral ▶ Empresa e iniciativa emprendedora ▶ Formación en centros de trabajo | IES Centro Integrado de Formación Profesional n.º 1. Santander IES Montesclaros. Reinosa IES Miguel Herrero Pereda. Torrelavega (también a distancia) IES Fuente Fresnedo. Laredo San Juan Bautista. Los Corrales de Buelna |
| | <u>NUEVO TÍTULO FP (LOE)</u> CONDUCCIÓN DE VEHÍCULOS DE TRANSPORTE POR CARRETERA Real Decreto 555/2012, de 23 de marzo (2.000 horas) | <ul style="list-style-type: none"> ▶ Mantenimiento básico de vehículos. ▶ Conducción inicial. ▶ Entorno normativo, económico y social del transporte ▶ Inglés ▶ Operaciones de almacenaje. ▶ Formación y orientación laboral ▶ Servicio de transporte de mercancías ▶ Servicio de transporte de viajeros ▶ Conducción racional ▶ Primeros auxilios ▶ Empresa e iniciativa emprendedora ▶ Formación en Centros de Trabajo | Centro de Conductores Villa |
| TEXTIL, CONFECCIÓN Y PIEL  | <u>NUEVO TÍTULO FP (LOE)</u> CONFECCIÓN Y MODA Real Decreto 955/2008, de 6 de junio (2.000 horas) | <ul style="list-style-type: none"> ▶ Materiales textiles y piel ▶ Corte de materiales. ▶ Confección industrial ▶ Principios de mantenimiento electromecánico ▶ Inglés técnico ▶ Información y atención al cliente ▶ Formación y orientación laboral ▶ Patrones ▶ Confección a medida ▶ Moda y tendencias ▶ Acabados en confección ▶ Empresa e iniciativa emprendedora ▶ Formación en Centros de Trabajo | IES Foramontanos. Cabezón de la Sal |





OFERTA EN CENTROS CONCERTADOS Y PRIVADOS

| | GESTIÓN ADMINISTRATIVA | ACTIVIDADES COMERCIALES | INSTALACIONES ELÉCTRICAS Y AUTOMÁTICAS | MECANIZADO | PELUQUERÍA Y COSMÉTICA CAPILAR (LOE) | LABORATORIO DE IMAGEN | SISTEMAS MICROINFORMÁTICOS Y REDES | CUIDADOS AUXILIARES DE ENFERMERÍA | ATENCIÓN A PERSONAS EN SITUACIÓN DE DEPENDENCIA | CARROCERÍA | ELECTROMECÁNICA DE VEHÍCULOS AUTOMÓVILES | FARMACIA Y PARAFARMACIA | INSTALACIONES DE TELECOMUNICACIONES | OBRAS DE INTERIOR, DECORACIÓN Y REHABILITACIÓN | CONDUCCIÓN DE VEHÍCULOS DE TRANSPORTE POR CARRETERA | INSTALACIÓN Y MANTENIMIENTO ELECTROMECÁNICO DE MAQUINARIA Y CONDUCCIÓN DE LINEAS |
|--|------------------------|-------------------------|--|------------|--------------------------------------|-----------------------|------------------------------------|-----------------------------------|---|------------|--|-------------------------|-------------------------------------|--|---|--|
| PUENTE (ASTILLERO, EL) - 942 54 02 21 | ● | | | | | | | | | | | | | | | |
| SAN JUAN BAUTISTA (CORRALES, LOS) - 942 83 01 95 | ● | ● | ● | | | | | | | ● | ● | | | | | |
| TORREANAZ (ANAZ) - 942 52 07 44 | ● | | | | | | | ● | | | | | | | | |
| CORAZÓN DE MARÍA (SAN VICENTE DE LA BARQUERA) 942 71 25 21 | ● | | | | | | | | | | | | | | | |
| ÁNGELES CUSTODIOS (SANTANDER) - 942 21 52 02 | ● | | | | ● | ● | | ● | | | | ● | | | | |
| CEINMARK (SANTANDER) - 942 23 13 44 | ● | | | | | | | | | | | | | | | |
| DECROLY (SANTANDER) - 942 37 57 08 | ● | | | | | | ● | | | | | | | | | |
| HERNÁN CORTÉS (SANTANDER) - 942 21 58 57 | ● | ● | | | | | | ● | | | | | | | | |
| MARÍA AUXILIADORA, SALESIANOS (SANTANDER) - 942 21 13 38 | | | ● | ● | | | | | | | | | | | | |
| MARÍA INMACULADA (SANTANDER) - 942 21 64 26 | | | | | | | ● | ● | ● | | | | | | | |
| PUENTE I (SANTANDER) - 942 22 43 33 | ● | | | | | | | | | | | | ● | | | |
| SANTÍSIMA VIRGEN DE VALVANUZ (SELAYA) - 942 59 02 91 | ● | | | | | | | ● | | | | | | | | |
| ACADEMIA CRESPO (TORRELAVEGA) - 942 88 17 72 | ● | | | | | | ● | | | | | | | | | |
| FUNDACIÓN LABORAL DE LA CONSTRUCCIÓN (MALIAÑO) - 942 260 033* | | | | | | | | | | | | | | ● | | |
| CENTRO AUTOESCUELA VILLA - 942 210 583 | | | | | | | | | | | | | | | ● | |
| AULA 14* - 942 616 562 | | | | | | | | | | | | | | | | ● |
| ESCUELA TÉCNICO PROFESIONAL EN CIENCIAS DE LA SALUD CLÍNICA MOMPÍA - 942 016 116 - 699 451 455 | | | | | | | | ● | | | | | | | | |

* Centros privados no concertados

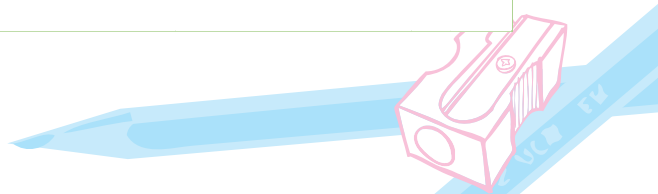

➔ CICLOS FORMATIVOS DE GRADO MEDIO

OFERTA EN CENTROS PÚBLICOS



- : Parcial
- : Distancia
- : Nuevo
- : Modular

CICLOS GRADO MEDIO

| | PRODUCCIÓN AGROPECUARIA | JARDINERÍA Y FLORISTERÍA | PRODUCCIÓN AGROECOLÓGICA | APROVECHAMIENTO Y CONSERVACIÓN DEL MEDIO NATURAL | CONDUCCIÓN DE ACTIVIDADES FÍSICO-DEPORTIVAS EN EL MEDIO NATURAL | GESTIÓN ADMINISTRATIVA | PREIMPRESIÓN DIGITAL | ACTIVIDADES COMERCIALES | INSTALACIONES ELÉCTRICAS Y AUTOMÁTICAS | INSTALACIONES DE TELECOMUNICACIONES | MECANIZADO | SOLDADURA Y CALDERERÍA | COCINA Y GASTRONOMÍA | SERVICIOS EN RESTAURACIÓN | ESTÉTICA Y BELLEZA | PELUQUERÍA Y COSMÉTICA CAPILAR | ELABORACIÓN DE PRODUCTOS ALIMENTICIOS | PANADERÍA, REPOSTERÍA Y CONFITERÍA | SISTEMAS MICROINFORMÁTICOS Y REDES | INST. Y MANTEN. ELECTROMECÁNICO DE MAQUINARIA Y CONDUCCIÓN DE LÍNEAS | INSTALACIONES DE PRODUCCIÓN DE CALOR | INSTALACIONES FRIGORÍFICAS Y CLIMATIZACIÓN | CARPINTERÍA Y MUEBLE (LOE) | OPERACIONES DE LABORATORIO | PLANTA QUÍMICA | CUIDADOS AUXILIARES DE ENFERMERÍA | EMERGENCIAS SANITARIAS | FARMACIA Y PARAFARMACIA | ATENCIÓN A PERSONAS EN SITUACIÓN DE DEPENDENCIA | CARROCERÍA | ELECTROMECÁNICA DE VEHÍCULOS (LOE) | CONFECCIÓN Y MODA | |
|--|-------------------------|--------------------------|--------------------------|--|---|------------------------|----------------------|-------------------------|--|-------------------------------------|------------|------------------------|----------------------|---------------------------|--------------------|--------------------------------|---------------------------------------|------------------------------------|------------------------------------|--|--------------------------------------|--|----------------------------|----------------------------|----------------|-----------------------------------|------------------------|-------------------------|---|------------|------------------------------------|-------------------|--|
| CENTRO INTEGRADO DE FP Nº 1 | | | | | | | | | | | | | | | | | | | | | | | | | | | | | | | | | |
| PEÑACASTILLO - 942 32 38 45 | | | | | | | | | | | | | | | | | | | | | | | | | | | | | | | | | |
| IES JOSÉ DEL CAMPO | | | | | | | | | | | | | | | | | | | | | | | | | | | | | | | | | |
| AMPUERO - 942 62 26 98 | | | | | | | | | | | | | | | | | | | | | | | | | | | | | | | | | |
| IES NTRA. SRA. DE LOS REMEDIOS | | | | | | | | | | | | | | | | | | | | | | | | | | | | | | | | | |
| GUARNIZO - 942 54 13 18 | | | | | | | | | | | | | | | | | | | | | | | | | | | | | | | | | |
| IES FORAMONTANOS | | | | | | | | | | | | | | | | | | | | | | | | | | | | | | | | | |
| CABEZÓN DE LA SAL - 942 70 18 38 | | | | | | | | | | | | | | | | | | | | | | | | | | | | | | | | | |
| IES VALLE DE CAMARGO | | | | | | | | | | | | | | | | | | | | | | | | | | | | | | | | | |
| MURIEDAS - 942 25 41 52 | | | | | | | | | | | | | | | | | | | | | | | | | | | | | | | | | |
| IES SANTA CRUZ | | | | | | | | | | | | | | | | | | | | | | | | | | | | | | | | | |
| VILLABÁÑEZ - 942 59 80 01 | | | | | | | | | | | | | | | | | | | | | | | | | | | | | | | | | |
| IES ATAÚLFO ARGENTA | | | | | | | | | | | | | | | | | | | | | | | | | | | | | | | | | |
| CASTRO-URDIALES - 942 86 06 37 | | | | | | | | | | | | | | | | | | | | | | | | | | | | | | | | | |
| IES JOSÉ ZAPATERO DOMÍNGUEZ | | | | | | | | | | | | | | | | | | | | | | | | | | | | | | | | | |
| CASTRO-URDIALES - 942 86 06 02 | | | | | | | | | | | | | | | | | | | | | | | | | | | | | | | | | |
| IES ESTELAS DE CANTABRIA | | | | | | | | | | | | | | | | | | | | | | | | | | | | | | | | | |
| CORRALES, LOS - 942 83 26 66 | | | | | | | | | | | | | | | | | | | | | | | | | | | | | | | | | |
| IES JAVIER ORBE CANO | | | | | | | | | | | | | | | | | | | | | | | | | | | | | | | | | |
| CORRALES, LOS - 942 84 23 41 | | | | | | | | | | | | | | | | | | | | | | | | | | | | | | | | | |
| IES FUENTE FRESNEDO | | | | | | | | | | | | | | | | | | | | | | | | | | | | | | | | | |
| LAREDO - 942 60 69 34 | | | | | | | | | | | | | | | | | | | | | | | | | | | | | | | | | |
| CENTRO INTEGRADO DE FORMACIÓN PROFESIONAL LA GRANJA - 942 52 62 32 | | | | | | | | | | | | | | | | | | | | | | | | | | | | | | | | | |
| IES RICARDO BERNARDO | | | | | | | | | | | | | | | | | | | | | | | | | | | | | | | | | |
| SOLARES - 942 52 11 37 | | | | | | | | | | | | | | | | | | | | | | | | | | | | | | | | | |
| IES JESÚS DE MONASTERIO | | | | | | | | | | | | | | | | | | | | | | | | | | | | | | | | | |
| POTES - 942 73 04 02 | | | | | | | | | | | | | | | | | | | | | | | | | | | | | | | | | |
| IES MONTECLAROS | | | | | | | | | | | | | | | | | | | | | | | | | | | | | | | | | |
| REINOSA - 942 75 12 35 | | | | | | | | | | | | | | | | | | | | | | | | | | | | | | | | | |
| IES JOSÉ HIERRO | | | | | | | | | | | | | | | | | | | | | | | | | | | | | | | | | |
| SAN VICENTE DE LA BARQUERA - 942 71 21 51 | | | | | | | | | | | | | | | | | | | | | | | | | | | | | | | | | |
| IES LOPE DE VEGA | | | | | | | | | | | | | | | | | | | | | | | | | | | | | | | | | |
| SANTA MARÍA DE CAYON - 942 56 36 66 | | | | | | | | | | | | | | | | | | | | | | | | | | | | | | | | | |
| IES ALISAL | | | | | | | | | | | | | | | | | | | | | | | | | | | | | | | | | |
| SAN ROMÁN (SANTANDER) - 942 34 28 66 | | | | | | | | | | | | | | | | | | | | | | | | | | | | | | | | | |
| IES AUGUSTO GONZÁLEZ LINARES | | | | | | | | | | | | | | | | | | | | | | | | | | | | | | | | | |
| SANTANDER - 942 33 74 11 | | | | | | | | | | | | | | | | | | | | | | | | | | | | | | | | | |
| IES CANTABRIA | | | | | | | | | | | | | | | | | | | | | | | | | | | | | | | | | |
| SANTANDER - 942 32 37 27 | | | | | | | | | | | | | | | | | | | | | | | | | | | | | | | | | |
| IES LAS LLAMAS | | | | | | | | | | | | | | | | | | | | | | | | | | | | | | | | | |
| SANTANDER - 942 28 12 72 | | | | | | | | | | | | | | | | | | | | | | | | | | | | | | | | | |
| IES PEÑACASTILLO | | | | | | | | | | | | | | | | | | | | | | | | | | | | | | | | | |
| PEÑACASTILLO - 942 32 16 50 | | | | | | | | | | | | | | | | | | | | | | | | | | | | | | | | | |
| IES SANTA CLARA | | | | | | | | | | | | | | | | | | | | | | | | | | | | | | | | | |
| SANTANDER - 942 21 65 50 | | | | | | | | | | | | | | | | | | | | | | | | | | | | | | | | | |
| IES MARISMAS | | | | | | | | | | | | | | | | | | | | | | | | | | | | | | | | | |
| SANTOÑA - 942 66 24 04 | | | | | | | | | | | | | | | | | | | | | | | | | | | | | | | | | |
| IES BESAYA | | | | | | | | | | | | | | | | | | | | | | | | | | | | | | | | | |
| TORRES - 942 89 04 40 | | | | | | | | | | | | | | | | | | | | | | | | | | | | | | | | | |
| IES MANUEL GUTIERREZ ARAGON | | | | | | | | | | | | | | | | | | | | | | | | | | | | | | | | | |
| VIÉRNOLES - 942 80 31 47 | | | | | | | | | | | | | | | | | | | | | | | | | | | | | | | | | |
| IES MIGUEL HERRERO PEREDA | | | | | | | | | | | | | | | | | | | | | | | | | | | | | | | | | |
| TORRELAVEGA - 942 88 24 98 | | | | | | | | | | | | | | | | | | | | | | | | | | | | | | | | | |
| IES ZAPATÓN | | | | | | | | | | | | | | | | | | | | | | | | | | | | | | | | | |
| TORRELAVEGA - 942 88 81 81 | | | | | | | | | | | | | | | | | | | | | | | | | | | | | | | | | |
| IES LA ALBERICIA | | | | | | | | | | | | | | | | | | | | | | | | | | | | | | | | | |
| SAN ROMÁN-SANTANDER - 942 33 22 22 | | | | | | | | | | | | | | | | | | | | | | | | | | | | | | | | | |
| CENTRO DE EDUCACIÓN POSTOBLIGATORIA | | | | | | | | | | | | | | | | | | | | | | | | | | | | | | | | | |
| BAJO DEVA (UNQUERA) - 942 71 70 01 | | | | | | | | | | | | | | | | | | | | | | | | | | | | | | | | | |



2014-2015

▶ CICLOS FORMATIVOS DE GRADO SUPERIOR

| FAMILIA PROFESIONAL | Título FP | Módulos | Centros |
|--|---|---|--|
| AGRARIA  | PAISAJISMO Y MEDIO RURAL (2.000 horas) | <ul style="list-style-type: none"> ▶ Botánica agronómica ▶ Fitopatología ▶ Maquinaria e instalaciones agroforestales ▶ Topografía agraria ▶ Gestión y organización del vivero ▶ Diseño de jardines y restauración del paisaje ▶ Formación y orientación laboral ▶ Conservación de jardines y céspedes ▶ Planificación de cultivos ▶ Gestión de cultivos ▶ Proyecto de paisajismo y medio rural ▶ Empresa e iniciativa emprendedora ▶ Formación en centros de trabajo | Centro Integrado de Formación Profesional La Granja |
| | GESTIÓN FORESTAL Y DEL MEDIO NATURAL (2.000 horas) | <ul style="list-style-type: none"> ▶ Botánica agronómica ▶ Fitopatología ▶ Maquinaria e instalaciones agroforestales ▶ Gestión de los aprovechamientos del medio forestal ▶ Gestión y organización del vivero forestal ▶ Gestión cinegética ▶ Defensa contra incendios forestales ▶ Formación y orientación laboral ▶ Topografía Agraria ▶ Técnicas de educación ambiental ▶ Gestión de la pesca continental ▶ Gestión de montes ▶ Gestión de la conservación del medio natural ▶ Proyecto de gestión forestal y conservación del medio ▶ Empresa e iniciativa emprendedora ▶ Formación en centros de trabajo | IES Foramontanos |
| ACTIVIDADES FÍSICAS Y DEPORTIVAS  | ANIMACIÓN DE ACTIVIDADES FÍSICAS Y DEPORTIVAS (2.000 horas) | <ul style="list-style-type: none"> ▶ Juegos y actividades físicas recreativas para animación ▶ Actividades físico-deportivas individuales ▶ Actividades físico-deportivas de equipo ▶ Actividades físico-deportivas con implementos ▶ Fundamentos biológicos y bases de acondicionamiento físico ▶ Organización y gestión de una pequeña empresa de actividades de tiempo libre y socio-educativas ▶ Primeros auxilios y socorrismo acuático ▶ Animación y dinámica de grupos ▶ Metodología didáctica de las actividades físico-deportivas ▶ Actividades físicas para personas con discapacidad ▶ Formación y orientación laboral ▶ Formación en centros de trabajo | IES Ricardo Bernardo IES La Albericia |
| ADMINISTRACIÓN Y GESTIÓN  | ADMINISTRACIÓN Y FINANZAS (2.000 horas) | <ul style="list-style-type: none"> ▶ Gestión de la documentación jurídica y empresarial ▶ Recursos humanos y responsabilidad social corporativa ▶ Ofimática y proceso de la información ▶ Proceso integral de la actividad comercial ▶ Comunicación y atención al cliente ▶ Inglés ▶ Gestión de recursos humanos ▶ Gestión financiera ▶ Contabilidad y fiscalidad ▶ Gestión logística y comercial ▶ Simulación empresarial ▶ Proyecto de administración y finanzas ▶ Formación y orientación laboral ▶ Formación en centros de trabajo | IES Valle de Camargo (bilingüe) IES Foramontanos IES Fuente Fresnedo IES José Zapatero IES Miguel Herrero IES A. G. Linares IES Montesclaros Decroly San Juan Bautista Puente I Hernán Cortés Ceinmark Academia Crespo |

DESDE LOS CICLOS FORMATIVOS DE GRADO SUPERIOR SE PUEDE ACCEDER A CUALQUIER CARRERA UNIVERSITARIA Y ADEMÁS LOS ALUMNOS VAN A PODER CONVALIDAR PARTE DE SUS ESTUDIOS, ENTRE 30 Y 120 CRÉDITOS, EN FUNCIÓN DEL CICLO CURSADO Y LA CARRERA ELEGIDA

▶ CICLOS FORMATIVOS DE GRADO SUPERIOR

| FAMILIA PROFESIONAL | Título FP | Módulos | Centros |
|--|---|--|--------------------------------------|
| | ASISTENCIA A LA DIRECCIÓN (2.000 horas) | <ul style="list-style-type: none"> ▶ Gestión de la documentación jurídica y empresarial ▶ Recursos humanos y responsabilidad social corporativa ▶ Ofimática y proceso de la información ▶ Proceso integral de la actividad comercial ▶ Comunicación y atención al cliente ▶ Inglés ▶ Formación y orientación laboral ▶ Segunda lengua extranjera ▶ Protocolo empresarial ▶ Organización de eventos empresariales ▶ Gestión avanzada de la información ▶ Proyecto de asistencia a la dirección ▶ Formación en centros de trabajo | IES El Alisal Decroly |
| ARTES GRÁFICAS  | NUEVO TÍTULO FP (LOE) DISEÑO Y EDICIÓN DE PUBLICACIONES IMPRESAS Y MULTIMEDIA Real Decreto 174/2013, de 8 de marzo (2.000 horas) | <ul style="list-style-type: none"> ▶ Materiales de producción gráfica ▶ Organización de los procesos de preimpresión digital ▶ Diseño de productos gráficos ▶ Comercialización de productos gráficos y atención al cliente ▶ Formación y orientación laboral ▶ Gestión de la producción en procesos de edición ▶ Producción Editorial ▶ Diseño estructural de envase y embalaje ▶ Diseño y planificación de proyectos editoriales multimedia ▶ Desarrollo y publicación de productos editoriales multimedia ▶ Proyecto de diseño y edición de publicaciones impresas y multimedia ▶ Empresa e iniciativa emprendedora ▶ Formación en centros de trabajo | IES La Albericia. Santander |
| COMERCIO Y MARKETING  | COMERCIO INTERNACIONAL (2.000 horas) | <ul style="list-style-type: none"> ▶ Transporte internacional de mercancías ▶ Gestión económica y financiera de la empresa ▶ Logística de almacenamiento ▶ Gestión administrativa del comercio internacional ▶ Sistema de información de mercados ▶ Marketing internacional ▶ Negociación internacional ▶ Financiación internacional ▶ Medios de pago internacionales ▶ Comercio digital internacional ▶ Inglés ▶ Proyecto de comercio internacional ▶ Formación y orientación laboral ▶ Formación en centros de trabajo | IES La Llamas Nexian Training |
| | GESTIÓN DE VENTAS Y ESPACIOS COMERCIALES (2.000 horas) | <ul style="list-style-type: none"> ▶ Políticas de marketing ▶ Marketing digital ▶ Gestión económica y financiera de la empresa ▶ Investigación comercial ▶ Inglés ▶ Formación y orientación laboral ▶ Escaparatismo y diseño de espacios ▶ Gestión de productos y promociones en el punto de venta ▶ Organización de equipos de venta ▶ Técnicas de venta y negociación ▶ Logística de almacenamiento ▶ Logística de aprovisionamiento ▶ Proyecto de gestión de ventas y espacios comerciales ▶ Formación en centros de trabajo | IES La Llamas Decroly |

2014-2015

DESDE LOS CICLOS FORMATIVOS DE GRADO SUPERIOR SE PUEDE ACCEDER A CUALQUIER CARRERA UNIVERSITARIA Y ADEMÁS LOS ALUMNOS VAN A PODER CONVALIDAR PARTE DE SUS ESTUDIOS, ENTRE 30 Y 120 CRÉDITOS, EN FUNCIÓN DEL CICLO CURSADO Y LA CARRERA ELEGIDA

| FAMILIA PROFESIONAL | Título FP | Módulos | Centros |
|--|---|--|---|
| | <p>NUEVO TÍTULO FP (LOE). MARKETING Y PUBLICIDAD</p> <p>Real Decreto 1571/2011, de 4 de noviembre</p> <p>(2.000 horas)</p> | <ul style="list-style-type: none"> ▶ <i>Gestión económica y financiera de la empresa</i> ▶ <i>Políticas de marketing</i> ▶ <i>Marketing digital</i> ▶ <i>Investigación comercial</i> ▶ <i>Inglés</i> ▶ <i>Formación y orientación laboral</i> ▶ <i>Diseño y elaboración de material de comunicación</i> ▶ <i>Medios y soportes de comunicación</i> ▶ <i>Relaciones públicas y organización de eventos de marketing</i> ▶ <i>Trabajo de campo en la investigación comercial</i> ▶ <i>Lanzamiento en productos y servicios</i> ▶ <i>Atención al cliente, consumidor y usuario</i> ▶ <i>Proyecto de marketing y publicidad</i> ▶ <i>Formación en Centros de Trabajo</i> | <p>Instituto de Información y Estudios Sociales - IFES. Santander</p> |
| | <p>TRANSPORTE Y LOGÍSTICA</p> <p>(2.000 horas)</p> | <ul style="list-style-type: none"> ▶ <i>Gestión administrativa del transporte y la logística</i> ▶ <i>Transporte internacional de mercancías</i> ▶ <i>Gestión económica y financiera de la empresa</i> ▶ <i>Comercialización del transporte y la logística</i> ▶ <i>Logística de almacenamiento</i> ▶ <i>Logística de aprovisionamiento</i> ▶ <i>Gestión administrativa del comercio internacional</i> ▶ <i>Organización del transporte de viajeros</i> ▶ <i>Organización del transporte de mercancías</i> ▶ <i>Inglés</i> ▶ <i>Proyecto de transporte y logística</i> ▶ <i>Formación y orientación laboral</i> ▶ <i>Formación en centros de trabajo</i> | <p>IES La Llamas (también a distancia)</p> |
| <p>EDIFICACIÓN Y OBRA CIVIL</p>  | <p>PROYECTOS DE EDIFICACIÓN</p> <p>(2.000 horas)</p> | <ul style="list-style-type: none"> ▶ <i>Estructuras de construcción</i> ▶ <i>Representaciones de construcción</i> ▶ <i>Mediciones y valoraciones de construcción</i> ▶ <i>Replanteos de construcción</i> ▶ <i>Planificación de construcción</i> ▶ <i>Diseño y construcción de edificios</i> ▶ <i>Instalaciones en edificación</i> ▶ <i>Eficiencia energética en edificación</i> ▶ <i>Desarrollo de proyectos de edificación residencial</i> ▶ <i>Desarrollo de proyectos de edificación no residencial</i> ▶ <i>Proyecto en edificación</i> ▶ <i>Formación y orientación laboral</i> ▶ <i>Empresa e iniciativa emprendedora</i> ▶ <i>Formación en centros de trabajo</i> | <p>IES Miguel Herrero IES A. G. Linares</p> |
| | <p>PROYECTOS DE OBRA CIVIL</p> <p>(2.000 horas)</p> | <ul style="list-style-type: none"> ▶ <i>Estructuras de construcción</i> ▶ <i>Representaciones de construcción</i> ▶ <i>Levantamientos topográficos</i> ▶ <i>Redes y servicios en obra civil</i> ▶ <i>Urbanismo y obra civil</i> ▶ <i>Formación y orientación laboral</i> ▶ <i>Planificación de construcción</i> ▶ <i>Mediciones y valoraciones</i> ▶ <i>Replanteos de construcción</i> ▶ <i>Desarrollo de proyectos urbanísticos</i> ▶ <i>Desarrollo de proyectos de obras lineales</i> ▶ <i>Empresa e iniciativa emprendedora</i> ▶ <i>Formación en centros de trabajo</i> ▶ <i>Proyecto en obra civil</i> | <p>IES A. G. Linares Crespo (tarde)</p> |

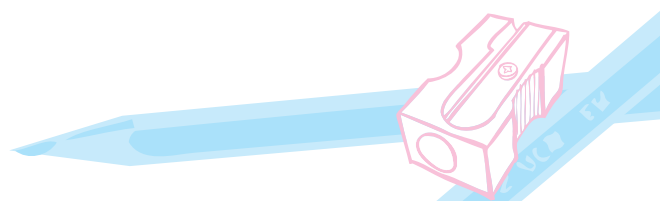

▶ CICLOS FORMATIVOS DE GRADO SUPERIOR

| FAMILIA PROFESIONAL | Título FP | Módulos | Centros |
|--|---|---|---|
| ELECTRICIDAD Y ELECTRÓNICA  | MANTENIMIENTO ELECTRÓNICO (2.000 horas) | <ul style="list-style-type: none"> ▶ Circuitos electrónicos analógicos ▶ Equipos microprogramables ▶ Mantenimiento de equipos de radiocomunicaciones ▶ Mantenimiento de equipos de voz y datos ▶ Mantenimiento de equipos de electrónica industrial ▶ Formación y Orientación Laboral ▶ Mantenimiento de equipos de audio ▶ Mantenimiento de equipos de video ▶ Técnicas y procesos de montaje y mantenimiento de equipos electrónicos ▶ Infraestructuras y desarrollo del mantenimiento electrónico ▶ Empresa e iniciativa emprendedora ▶ Proyecto de mantenimiento electrónico ▶ Formación en centros de trabajo | Centro integrado de FP n.º 1 de Santander (bilingüe) |
| | SISTEMAS ELECTROTÉCNICOS Y AUTOMATIZADOS (2.000 horas) | <ul style="list-style-type: none"> ▶ Procesos en instalaciones de infraestructuras comunes de telecomunicaciones ▶ Técnicas y procesos en instalaciones eléctricas ▶ Documentación técnica en instalaciones eléctricas ▶ Técnicas y procesos en instalaciones domóticas y automáticas ▶ Desarrollo de redes eléctricas y centros de transformación ▶ Configuración de instalaciones domóticas y automáticas ▶ Configuración de instalaciones eléctricas ▶ Gestión del montaje y del mantenimiento de instalaciones eléctricas ▶ Proyecto de sistemas electrotécnicos y automatizados ▶ Sistemas y circuitos eléctricos ▶ Formación y orientación laboral ▶ Empresa e iniciativa emprendedora ▶ Formación en centros de trabajo | Centro Integrado de Formación Profesional n.º 1. Santander (bilingüe y también a distancia) IES Ricardo Bernardo IES Santa Cruz |
| | SISTEMAS DE TELECOMUNICACIÓN E INFORMÁTICOS (2.000 horas) | <ul style="list-style-type: none"> ▶ Sistemas de telefonía ▶ Sistemas de radio y televisión ▶ Arquitectura de equipos y sistemas informáticos ▶ Sistemas operativos y lenguajes de programación ▶ Sistemas telemáticos ▶ Gestión de desarrollo de sistemas de telecomunicaciones e informáticos ▶ Administración, gestión y comercialización en la pequeña empresa ▶ Desarrollo de sistemas de telecomunicación e informáticos ▶ Relaciones en el entorno de trabajo ▶ Calidad ▶ Seguridad en las instalaciones de telecomunicación e informática ▶ Formación y orientación laboral ▶ Formación en centros de trabajo | IES Valle de Camargo María Auxiliadora |

2014-2015

DESDE LOS CICLOS FORMATIVOS DE GRADO SUPERIOR SE PUEDE ACCEDER A CUALQUIER CARRERA UNIVERSITARIA Y ADEMÁS LOS ALUMNOS VAN A PODER CONVALIDAR PARTE DE SUS ESTUDIOS, ENTRE 30 Y 120 CRÉDITOS, EN FUNCIÓN DEL CICLO CURSADO Y LA CARRERA ELEGIDA

| FAMILIA PROFESIONAL | Título FP | Módulos | Centros |
|---|---|--|--|
| | SISTEMAS DE REGULACIÓN Y CONTROL AUTOMÁTICOS (2.000 horas) | <ul style="list-style-type: none"> ▶ <i>Sistemas de control secuencial</i> ▶ <i>Sistemas de medida y regulación</i> ▶ <i>Informática industrial</i> ▶ <i>Comunicaciones industriales</i> ▶ <i>Sistemas electrotécnicos de potencia</i> ▶ <i>Gestión de desarrollo de sistemas automáticos</i> ▶ <i>Administración, gestión y comercialización en la pequeña empresa</i> ▶ <i>Desarrollo de sistemas secuenciales</i> ▶ <i>Desarrollo de sistemas de medida y regulación</i> ▶ <i>Relaciones en el entorno de trabajo</i> ▶ <i>Seguridad en las instalaciones de sistemas automáticos</i> ▶ <i>Calidad</i> ▶ <i>Formación y orientación laboral</i> ▶ <i>Formación en centros de trabajo</i> | IES José Zapatero Domínguez IES Zapatón IES Nuestra Señora de los Remedios |
| ENERGÍA Y AGUA  | EFICIENCIA ENERGÉTICA Y ENERGÍA SOLAR TÉRMICA (2.000 horas) | <ul style="list-style-type: none"> ▶ <i>Equipos e instalaciones térmicas</i> ▶ <i>Procesos de montaje de instalaciones</i> ▶ <i>Representación gráfica de instalaciones</i> ▶ <i>Eficiencia energética de instalaciones</i> ▶ <i>Certificación energética de edificios</i> ▶ <i>Gestión eficiente del agua en edificación</i> ▶ <i>Configuración de instalaciones solares térmicas</i> ▶ <i>Gestión del montaje y mantenimiento de instalaciones solares térmicas</i> ▶ <i>Promoción del uso eficiente de la energía y del agua</i> ▶ <i>Proyecto de eficiencia energética y energía solar térmica</i> ▶ <i>Formación y orientación laboral</i> ▶ <i>Empresa e iniciativa emprendedora</i> ▶ <i>Formación en centros de trabajo</i> | IES Estelas de Cantabria (también a distancia) |
| | ENERGÍAS RENOVABLES (2.000 horas) | <ul style="list-style-type: none"> ▶ <i>Sistemas eléctricos en centrales</i> ▶ <i>Subestaciones eléctricas</i> ▶ <i>Telecontrol y automatismos</i> ▶ <i>Prevención de riesgos eléctricos</i> ▶ <i>Sistemas de energías renovables</i> ▶ <i>Configuración de instalaciones solares fotovoltaicas</i> ▶ <i>Formación y orientación laboral</i> ▶ <i>Gestión del montaje de instalaciones solares fotovoltaicas</i> ▶ <i>Gestión del montaje de parques eólicos</i> ▶ <i>Operación y mantenimiento de parques eólicos</i> ▶ <i>Empresa e iniciativa emprendedora</i> ▶ <i>Formación en centros de trabajo</i> ▶ <i>Proyecto de energías renovables</i> | Fundación Laboral de la Construcción |

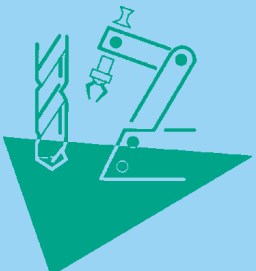
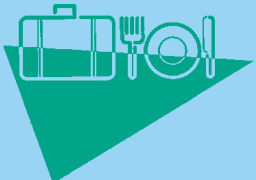

▶ CICLOS FORMATIVOS DE GRADO SUPERIOR

| FAMILIA PROFESIONAL | Título FP | Módulos | Centros |
|--|---|--|---|
| FABRICACIÓN MECÁNICA  | CONSTRUCCIONES METÁLICAS (2.000 horas) | <ul style="list-style-type: none"> ▶ Representación gráfica en fabricación mecánica ▶ Diseño de construcciones metálicas ▶ Definición de procesos de construcciones metálicas ▶ Programación de sistemas automáticos de fabricación mecánica ▶ Programación de la producción ▶ Procesos de mecanizado, corte y conformado en construcciones metálicas ▶ Procesos de unión y montaje en construcciones metálicas ▶ Gestión de la calidad, prevención de riesgos laborales y protección ambiental ▶ Proyecto de construcciones metálicas ▶ Formación y orientación laboral ▶ Empresa e iniciativa emprendedora ▶ Formación en centros de trabajo | IES Nuestra Señora de los Remedios |
| | PROGRAMACIÓN DE LA PRODUCCIÓN EN FABRICACIÓN MECÁNICA (2.000 horas) | <ul style="list-style-type: none"> ▶ Interpretación gráfica ▶ Definición de procesos de mecanizado, conformado y montaje ▶ Mecanizado por control numérico ▶ Fabricación asistida por ordenador (CAM) ▶ Programación de sistemas automáticos de fabricación mecánica ▶ Programación de la producción ▶ Ejecución de procesos de fabricación ▶ Gestión de la calidad, prevención de riesgos laborales y protección ambiental ▶ Verificación de productos ▶ Proyecto de fabricación de productos mecánicos ▶ Formación y orientación laboral ▶ Empresa e iniciativa emprendedora ▶ Formación en centros de trabajo | IES Miguel Herrero Centro Integrado de Formación Profesional nº 1. Santander IES Montesclaros |
| HOSTELERÍA Y TURISMO  | AGENCIAS DE VIAJES Y GESTIÓN DE EVENTOS (2.000 horas) | <ul style="list-style-type: none"> ▶ Estructura del mercado turístico ▶ Protocolo y relaciones públicas ▶ Marketing turístico ▶ Destinos turísticos ▶ Recursos turísticos ▶ Gestión de productos turísticos ▶ Venta de servicios turísticos ▶ Dirección de entidades de intermediación turística ▶ Inglés ▶ Segunda lengua extranjera ▶ Proyecto de agencias de viajes y gestión de eventos ▶ Formación y orientación laboral ▶ Empresa e iniciativa emprendedora ▶ Formación en centros de trabajo | IES Peñacastillo |
| | GUÍA, INFORMACIÓN Y ASISTENCIAS TURÍSTICAS (2.000 horas) | <ul style="list-style-type: none"> ▶ Estructura del mercado turístico ▶ Protocolo y relaciones públicas ▶ Marketing turístico ▶ Destinos turísticos ▶ Recursos turísticos ▶ Servicios de información turística ▶ Procesos de guía y asistencia turística ▶ Diseño de productos turísticos ▶ Inglés ▶ Segunda lengua extranjera ▶ Proyecto de guía, información y asistencia turísticas ▶ Formación y orientación laboral ▶ Empresa e iniciativa emprendedora ▶ Formación en centros de trabajo | IES Peñacastillo Decroly Crespo |

2014-2015

DESDE LOS CICLOS FORMATIVOS DE GRADO SUPERIOR SE PUEDE ACCEDER A CUALQUIER CARRERA UNIVERSITARIA Y ADEMÁS LOS ALUMNOS VAN A PODER CONVALIDAR PARTE DE SUS ESTUDIOS, ENTRE 30 Y 120 CRÉDITOS, EN FUNCIÓN DEL CICLO CURSADO Y LA CARRERA ELEGIDA

▶ CICLOS FORMATIVOS DE GRADO SUPERIOR

| FAMILIA PROFESIONAL | Título FP | Módulos | Centros |
|--|---|--|--|
| | DIRECCIÓN DE COCINA (2.000 horas) | <ul style="list-style-type: none"> ▶ Control del aprovisionamiento de materias primas ▶ Procesos de preelaboración y conservación en cocina ▶ Elaboraciones de pastelería y repostería en cocina ▶ Procesos de elaboración culinaria ▶ Gestión de la producción en cocina ▶ Gestión de la calidad y de la seguridad e higiene alimentarias ▶ Gastronomía y nutrición ▶ Gestión administrativa y comercial en restauración ▶ Recursos humanos y dirección de equipos en restauración ▶ Inglés ▶ Proyecto de dirección de cocina ▶ Formación y orientación laboral ▶ Empresa e iniciativa emprendedora ▶ Formación en centros de trabajo | IES Peñacastillo IES Fuente Fresnedo (tarde) |
| IMAGEN PERSONAL  | NUEVO TÍTULO FP (LOE) ASESORÍA DE IMAGEN PERSONAL Y CORPORATIVA Real Decreto 1685/2011, de 18 de noviembre (2.000 horas) | <ul style="list-style-type: none"> ▶ Asesoría cosmética ▶ Diseño de imagen integral ▶ Estilismo en vestuario y complementos ▶ Asesoría de peluquería ▶ Asesoría estética. ▶ Formación y orientación laboral ▶ Protocolo y organización de eventos ▶ Usos sociales ▶ Habilidades comunicativas ▶ Imagen corporativa ▶ Dirección y comercialización ▶ Empresa e iniciativa emprendedora ▶ Proyecto de asesoría de imagen personal y corporativa ▶ Formación en centros de trabajo | IES Zapatón (tarde) |
| | ESTÉTICA INTEGRAL Y BIENESTAR (2.000 horas) | <ul style="list-style-type: none"> ▶ Aparatología estética ▶ Masaje estético ▶ Micropigmentación ▶ Procesos fisiológicos y de higiene en imagen personal ▶ Dermoestética ▶ Cosmética aplicada a estética y bienestar ▶ Formación y orientación laboral ▶ Estética hidrotermal ▶ Depilación avanzada ▶ Drenaje estético y técnicas por presión ▶ Tratamientos estéticos integrales ▶ Empresa e iniciativa emprendedora ▶ Proyecto de estética integral y bienestar ▶ Formación en centros de trabajo | IES Valle de Camargo IES Zapatón IES Alisal (tarde) |
| INDUSTRIAS ALIMENTARIAS  | PROCESOS Y CALIDAD EN LA INDUSTRIA ALIMENTARIA (2.000 horas) | <ul style="list-style-type: none"> ▶ Tecnología alimentaria ▶ Biotecnología alimentaria ▶ Análisis de alimentos ▶ Tratamientos de preparación y conservación de los alimentos ▶ Organización de la producción alimentaria ▶ Comercialización y logística en la industria alimentaria ▶ Gestión de calidad y ambiental en la industria alimentaria ▶ Mantenimiento electromecánico en industrias de proceso ▶ Control microbiológico y sensorial de los alimentos ▶ Nutrición y seguridad alimentaria ▶ Procesos integrados en la industria alimentaria ▶ Innovación alimentaria ▶ Proyecto en procesos y calidad en la industria alimentaria ▶ Formación y orientación laboral | IES Lope de Vega (también a distancia) |
| INFORMÁTICA Y COMUNICACIONES  | ADMINISTRACIÓN DE SISTEMAS INFORMÁTICOS EN RED (2.000 horas) | <ul style="list-style-type: none"> ▶ Implantación de sistemas operativos ▶ Planificación y administración de redes ▶ Fundamentos de hardware ▶ Gestión de bases de datos ▶ Lenguajes de marcas y sistemas de gestión de información ▶ Administración de sistemas operativos ▶ Servicios de red e Internet ▶ Implantación de aplicaciones web ▶ Administración de sistemas gestores de bases de datos ▶ Seguridad y alta disponibilidad ▶ Proyecto de administración de sistemas informáticos en red ▶ Formación y orientación laboral ▶ Empresa e iniciativa emprendedora ▶ Formación en centros de trabajo | IES Augusto González Linares IES Alisal (también a distancia) IES Miguel Herrero Decroly |

DESDE LOS CICLOS FORMATIVOS DE GRADO SUPERIOR SE PUEDE ACCEDER A CUALQUIER CARRERA UNIVERSITARIA Y ADEMÁS LOS ALUMNOS VAN A PODER CONVALIDAR PARTE DE SUS ESTUDIOS, ENTRE 30 Y 120 CRÉDITOS, EN FUNCIÓN DEL CICLO CURSADO Y LA CARRERA ELEGIDA



▶ CICLOS FORMATIVOS DE GRADO SUPERIOR

| FAMILIA PROFESIONAL | Título FP | Módulos | Centros |
|------------------------------------|--|--|---|
| | DESARROLLO DE APLICACIONES WEB (2.000 horas) | <ul style="list-style-type: none"> ▶ <i>Sistemas informáticos</i> ▶ <i>Bases de datos</i> ▶ <i>Programación</i> ▶ <i>Lenguajes de marcas y sistemas de gestión de información</i> ▶ <i>Entornos de desarrollo</i> ▶ <i>Desarrollo web en entorno cliente</i> ▶ <i>Desarrollo web en entorno servidor</i> ▶ <i>Despliegue de aplicaciones web</i> ▶ <i>Diseño de interfaces WEB</i> ▶ <i>Proyecto de desarrollo de aplicaciones web</i> ▶ <i>Formación y orientación laboral</i> ▶ <i>Empresa e iniciativa emprendedora</i> ▶ <i>Formación en centros de trabajo</i> | IES Augusto González Linares. Santander (también a distancia) IES Miguel Herrero Pereda. Torrelavega IES Ataúlfo Argenta. Castro Urdiales |
| | DESARROLLO DE APLICACIONES MULTIPLATAFORMA (2.000 horas) | <ul style="list-style-type: none"> ▶ <i>Sistemas informáticos</i> ▶ <i>Bases de Datos</i> ▶ <i>Programación</i> ▶ <i>Lenguajes de marcas y sistemas de gestión de información</i> ▶ <i>Entornos de desarrollo</i> ▶ <i>Acceso a datos</i> ▶ <i>Desarrollo de interfaces</i> ▶ <i>Programación multimedia y dispositivos móviles</i> ▶ <i>Programación de servicios y procesos</i> ▶ <i>Sistemas de gestión empresarial</i> ▶ <i>Proyecto de desarrollo de aplicaciones multiplataforma</i> ▶ <i>Formación y orientación laboral</i> ▶ <i>Empresa e iniciativa emprendedora</i> ▶ <i>Formación en centros de trabajo</i> | IES Augusto González Linares (también a distancia) IES Miguel Herrero IES Ataúlfo Argenta (oferta 2.º curso) |
| INSTALACIÓN Y MANTENIMIENTO | NUEVO TÍTULO DE FP LOE MECATRÓNICA INDUSTRIAL Real Decreto 1576/2011, de 4 de noviembre (2.000 horas) | <ul style="list-style-type: none"> ▶ <i>Sistemas mecánicos.</i> ▶ <i>Sistemas hidráulicos y neumáticos</i> ▶ <i>Sistemas eléctricos y electrónicos.</i> ▶ <i>Elementos de máquinas</i> ▶ <i>Representación gráfica de sistemas mecatrónicos.</i> ▶ <i>Procesos de fabricación.</i> ▶ <i>Formación y orientación laboral.</i> ▶ <i>Configuración de Sistemas mecatrónicos.</i> ▶ <i>Procesos y gestión del mantenimiento y calidad.</i> ▶ <i>Integración de sistemas.</i> ▶ <i>Simulación de Sistemas mecatrónicos.</i> ▶ <i>Empresa e iniciativa emprendedora</i> ▶ <i>Proyecto de mecatrónica industrial</i> ▶ <i>Formación en Centros de Trabajo</i> | IES José del Campo. Ampuero IES Foramontanos. Cabezón de la Sal |
| | MANTENIMIENTO DE INSTALACIONES TÉRMICAS Y DE FLUIDOS (2.000 horas) | <ul style="list-style-type: none"> ▶ <i>Sistemas eléctricos y automáticos</i> ▶ <i>Equipos e instalaciones térmicas</i> ▶ <i>Procesos de montaje de instalaciones</i> ▶ <i>Representación gráfica de instalaciones</i> ▶ <i>Energías renovables y eficiencia energética</i> ▶ <i>Gestión del montaje, de la calidad y del mantenimiento</i> ▶ <i>Configuración de instalaciones térmicas y de fluidos</i> ▶ <i>Mantenimiento de instalaciones frigoríficas y de climatización</i> ▶ <i>Mantenimiento de instalaciones caloríficas y de fluidos</i> ▶ <i>Proyecto de mantenimiento de instalaciones térmicas y de fluidos</i> ▶ <i>Formación y orientación laboral</i> ▶ <i>Empresa e iniciativa emprendedora</i> ▶ <i>Formación en centros de trabajo</i> | IES Estelas de Cantabria (en turno de tarde y en oferta parcial) |

2014-2015

DESDE LOS CICLOS FORMATIVOS DE GRADO SUPERIOR SE PUEDE ACCEDER A CUALQUIER CARRERA UNIVERSITARIA Y ADEMÁS LOS ALUMNOS VAN A PODER CONVALIDAR PARTE DE SUS ESTUDIOS, ENTRE 30 Y 120 CRÉDITOS, EN FUNCIÓN DEL CICLO CURSADO Y LA CARRERA ELEGIDA

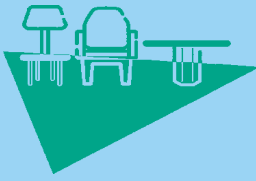
▶ CICLOS FORMATIVOS DE GRADO SUPERIOR

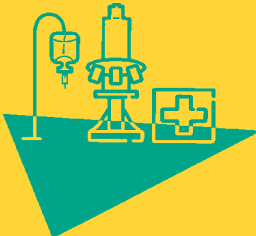
| FAMILIA PROFESIONAL | Título FP | Módulos | Centros |
|---|---|--|---|
| | PREVENCIÓN DE RIESGOS PROFESIONALES (2.000 horas) | <ul style="list-style-type: none"> ▶ Riesgos derivados de las condiciones de seguridad ▶ Riesgos físicos ambientales ▶ Riesgos químicos y biológicos ambientales ▶ Preven. de riesgos derivados de la organización y la carga de trabajo ▶ Tecnologías de la información y la comunicación en la empresa ▶ Gestión de la prevención ▶ Emergencias ▶ Relaciones en el entorno de trabajo ▶ Lengua extranjera ▶ Formación y orientación laboral ▶ Formación en centros de trabajo | Centro Integrado de Formación Profesional nº 1. Santander (también en turno de tarde y en oferta parcial) |
| MADERA, MUEBLE Y CORCHO  | DISEÑO Y AMUEBLAMIENTO (2.000 horas) | <ul style="list-style-type: none"> ▶ Proceso en industrias de carpintería y mueble ▶ Fabricación en carpintería y mueble ▶ Representación en carpintería y mobiliario ▶ Prototipos en carpintería y mueble ▶ Desarrollo de producto en carpintería y mueble ▶ Automatización en carpintería y mueble ▶ Instalaciones de carpintería y mobiliario ▶ Diseño de carpintería y mueble ▶ Gestión de la producción en carpintería y mueble ▶ Proyectos de diseño y amueblamiento ▶ Formación y orientación laboral ▶ Empresa e iniciativa emprendedora ▶ Formación en centros de trabajo | IES Ricardo Bernardo (oferta parcial y de tarde) |
| QUÍMICA  | LABORATORIO DE ANÁLISIS Y CONTROL DE CALIDAD (2.000 horas) | <ul style="list-style-type: none"> ▶ Muestreo y preparación de la muestra ▶ Análisis químicos ▶ Ensayos fisicoquímicos ▶ Ensayos microbiológicos ▶ Formación y orientación laboral ▶ Análisis instrumental ▶ Ensayos físicos ▶ Ensayos biotecnológicos ▶ Calidad y seguridad en el laboratorio ▶ Empresa e iniciativa emprendedora ▶ Formación en centros de trabajo ▶ Proyecto de laboratorio de análisis y de control de calidad | IES Cantabria |
| | NUEVO TÍTULO DE FP LOE QUÍMICA INDUSTRIAL Real Decreto 175/2008, de 8 de febrero (2.000 horas) | <ul style="list-style-type: none"> ▶ Transporte de sólidos y fluidos ▶ Operaciones básicas en la industria química ▶ Regulación y control de proceso químico ▶ Formulación y preparación de mezclas ▶ Prevención de riesgos en industrias químicas ▶ Formación y Orientación Laboral ▶ Organización y gestión en industrias químicas ▶ Generación y recuperación de energía ▶ Reactores químicos ▶ Mantenimiento electromecánico en industrias de proceso ▶ Acondicionado y almacenamiento de productos químicos ▶ Empresa e Iniciativa emprendedora ▶ Proyecto de industrias de proceso químico ▶ Formación en Centros de Trabajo | IES Manuel Gutiérrez Aragón. Viérnoles |
| SANIDAD  | ANATOMÍA PATOLÓGICA Y CITOLOGÍA (2.000 horas) | <ul style="list-style-type: none"> ▶ Organización y gestión del área de trabajo asignada a una unidad/gabinete de anatomía patológica y citología ▶ Necropsias ▶ Proceso de tejidos y citopreparación ▶ Citología ginecológica ▶ Citología de secreciones y líquidos ▶ Citología de muestras no ginecológicas obtenidas por punción ▶ Fotografía macro y microscópica ▶ Formación y orientación laboral ▶ Formación en centros de trabajo | IES Cantabria |
| | DOCUMENTACIÓN SANITARIA (1.400 horas) | <ul style="list-style-type: none"> ▶ Organización de archivos clínicos ▶ Definición y tratamiento de documentación clínica ▶ Codificación de datos clínicos y no clínicos ▶ Validación y explotación de las bases de datos sanitarias ▶ Aplicaciones informáticas generales ▶ Relaciones en el entorno de trabajo ▶ Formación y orientación laboral ▶ Formación en centros de trabajo | IES Cantabria Ceinmark |

DESDE LOS CICLOS FORMATIVOS DE GRADO SUPERIOR SE PUEDE ACCEDER A CUALQUIER CARRERA UNIVERSITARIA Y ADEMÁS LOS ALUMNOS VAN A PODER CONVALIDAR PARTE DE SUS ESTUDIOS, ENTRE 30 Y 120 CRÉDITOS, EN FUNCIÓN DEL CICLO CURSADO Y LA CARRERA ELEGIDA

▶ CICLOS FORMATIVOS DE GRADO SUPERIOR

| FAMILIA PROFESIONAL | Título FP | Módulos | Centros |
|---|---|---|---|
| | HIGIENE BUCODENTAL (1.400 horas) | <ul style="list-style-type: none"> ▶ Organización y gestión del área de trabajo asignada en la unidad/gabinete de Higiene Bucodental ▶ Exploración bucodental ▶ Prevención bucodental ▶ Vigilancia epidemiológica bucodental ▶ Educación sanitaria y promoción de la salud ▶ Formación y orientación laboral ▶ Formación en centros de trabajo | IES Cantabria (turno de tarde) María Inmaculada |
| | LABORATORIO DE DIAGNÓSTICO CLÍNICO (2.000 horas) | <ul style="list-style-type: none"> ▶ Organización y gestión del área de trabajo asignada en la unidad/gabinete de laboratorio de diagnóstico clínico ▶ Recogida, preparación y conservación de muestras biológicas humanas ▶ Fundamentos y técnicas de análisis bioquímicos ▶ Fundamentos y técnicas de análisis microbiológicos ▶ Fundamentos y técnicas de análisis hematológicos y citológicos ▶ Formación y orientación laboral ▶ Formación en centros de trabajo | IES Cantabria |
| | SALUD AMBIENTAL (2.000 horas) | <ul style="list-style-type: none"> ▶ Organización y gestión de la unidad de salud ambiental ▶ Aguas de uso y consumo ▶ Contaminación atmosférica ▶ Productos químicos y vectores de interés en salud pública ▶ Residuos sólidos y medio construido ▶ Control y vigilancia de la contaminación de alimentos ▶ Educación sanitaria y promoción de la salud ▶ Formación y orientación laboral ▶ Formación en centros de trabajo | IES Cantabria |
| SERVICIOS SOCIO-CULTURALES Y A LA COMUNIDAD | NUEVO TÍTULO DE FP (LOE) INTEGRACIÓN SOCIAL Real Decreto 1074/2012, de 13 de julio (2.000 horas) | <ul style="list-style-type: none"> ▶ Contexto de la intervención social ▶ Inserción socio-laboral ▶ Promoción de la autonomía personal ▶ Metodología de la intervención social ▶ Mediación comunitaria ▶ Primeros auxilios. ▶ Formación y orientación laboral. ▶ Atención a unidades de convivencia ▶ Apoyo a la intervención educativa ▶ Sistemas aumentativos y alternativos de comunicación ▶ Habilidades sociales. ▶ Empresa e iniciativa emprendedora. ▶ Formación en centros de trabajo. ▶ Proyecto de integración social | IES Santa Clara. Santander (tarde) IES Besaya. Torrelavega IES José del Campo. Ampuero Hernán Cortés. Santander (mañana y tarde) |
|  | ANIMACIÓN SOCIOCULTURAL Y TURÍSTICA (2.000 horas) | <ul style="list-style-type: none"> ▶ Contexto de la animación sociocultural y turística ▶ Metodología de la intervención social ▶ Animación y gestión cultural ▶ Actividades de ocio y tiempo libre ▶ Desarrollo comunitario ▶ Inglés ▶ Formación y orientación laboral ▶ Dinamización grupal ▶ Animación turística ▶ Información juvenil ▶ Intervención socioeducativa con jóvenes ▶ Primeros auxilios ▶ Empresa e iniciativa emprendedora ▶ Formación en centros de trabajo ▶ Proyecto animación s. c. y t. | IES Santa Clara. Santander (tarde) |
| | EDUCACIÓN INFANTIL (2.000 horas) | <ul style="list-style-type: none"> ▶ Didáctica de la educación infantil ▶ Autonomía personal y salud infantil ▶ El juego infantil y su metodología ▶ Expresión y comunicación ▶ Desarrollo cognitivo y motor ▶ Desarrollo socio afectivo ▶ Habilidades sociales ▶ Intervención con familias y atención a menores en riesgo social ▶ Proyecto de atención a la infancia ▶ Primeros auxilios ▶ Formación y orientación laboral ▶ Empresa e iniciativa emprendedora ▶ Formación en centros de trabajo | IES Santa Clara (uno en turno de tarde y otro a distancia) IES Besaya Centro de Enseñanzas Centro de Educación Postobligatoria Bajo Deva. Unquera María Inmaculada Torreanaz |

▶ CICLOS FORMATIVOS DE GRADO SUPERIOR

| FAMILIA PROFESIONAL | Título FP | Módulos | Centros |
|---|---|--|---|
| | INTERPRETACIÓN DE LA LENGUA DE SIGNOS (2.000 horas) | <ul style="list-style-type: none"> ▶ Aplicación de las técnicas de interpretación a la lengua de signos española (I.S.E.) ▶ Guía-interpretación de personas sordociegas ▶ Interpretación en el sistema de signos internacional (S.S.I.) ▶ Lengua de signos española (I.S.E.) ▶ Expresión corporal aplicada al lenguaje de signos ▶ Psicología de la población sorda y sordociega ▶ Lingüística aplicada a la lengua de signos ▶ Ámbitos profesionales de aplicación de la lengua de signos española ▶ Lengua extranjera (Inglés) ▶ Formación y orientación laboral ▶ Formación en centros de trabajo | IES Santa Clara |
| TRANSPORTE Y MANTENIMIENTO DE VEHÍCULOS  | AUTOMOCIÓN (2.000 horas) | <ul style="list-style-type: none"> ▶ Sistemas eléctricos y de seguridad y confortabilidad ▶ Sistemas de transmisión de fuerzas y trenes de rodaje ▶ Motores térmicos y sus sistemas auxiliares ▶ Elementos amovibles y fijos no estructurales ▶ Estructuras del vehículo ▶ Gestión y logística del mantenimiento de vehículos ▶ Proyecto en automoción ▶ Técnicas de comunicación y relaciones ▶ Tratamiento y recubrimiento de superficies ▶ Formación y orientación laboral ▶ Empresa e iniciativa emprendedora ▶ Formación en centros de trabajo | Centro Integrado de Formación Profesional nº 1. Santander IES Fuente Fresnedo San Juan Bautista |
| | MANTENIMIENTO AEROMECÁNICO (2.000 horas) | <ul style="list-style-type: none"> ▶ Motor de reacción, sus sistemas y la unidad de potencia auxiliar (APU) ▶ Motor de émbolo, hélices y sus sistemas ▶ Sistemas de la aeronave I ▶ Sistemas de la aeronave II ▶ Sistemas eléctricos/electrónicos de las aeronaves ▶ Materiales y estructuras de las aeronaves ▶ Legislación y organización del mantenimiento ▶ Hidráulica y neumática ▶ Técnicas electromecánicas básicas para el mantenimiento ▶ Seguridad en el mantenimiento de aeronaves ▶ Constitución y navegación de las aeronaves ▶ Relaciones en el entorno de trabajo ▶ Formación y orientación laboral ▶ Formación en centros de trabajo | Centro Integrado de Formación Profesional nº 1. Santander |

CONVALIDACIONES ENTRE ESTUDIOS DE FORMACIÓN PROFESIONAL Y TITULACIONES DE LA UNIVERSIDAD DE CANTABRIA

La Universidad de Cantabria ha aprobado una normativa académica que permitirá la convalidación de créditos a los alumnos de los Ciclos Formativos de Grado Superior que accedan a determinadas titulaciones. Las solicitudes de convalidación se presentarán en la Secretaría del Centro durante el plazo de matrícula acompañadas de la documentación que cada Centro establezca.
Más información: <http://www.unican.es/infoacademica/>

DESDE LOS CICLOS FORMATIVOS DE GRADO SUPERIOR SE PUEDE ACCEDER A CUALQUIER CARRERA UNIVERSITARIA Y ADEMÁS LOS ALUMNOS VAN A PODER CONVALIDAR PARTE DE SUS ESTUDIOS, ENTRE 30 Y 120 CRÉDITOS, EN FUNCIÓN DEL CICLO CURSADO Y LA CARRERA ELEGIDA

FORMACIÓN EN CENTROS DE TRABAJO

El módulo profesional de Formación en Centros de Trabajo (F.C.T.), cuya duración oscila entre las 380 y las 740 horas, es un bloque de Formación Específica que se desarrolla en empresas o entidades, cuyos contenidos están organizados alrededor de actividades productivas propias de cada perfil profesional.

Objetivos

- Complementar la cualificación ya adquirida por los jóvenes en el centro educativo mediante el conocimiento de los procesos productivos reales.
- Conocer e incorporarse a una organización empresarial, en la que los alumnos realizan actividades formativo-productivas propias de su perfil profesional.
- Evaluar la competencia profesional de los jóvenes en situación real de trabajo, con participación empresarial. De este modo se favorece la inserción laboral de los jóvenes titulados.

Programa Erasmus “Educantabria Movilidad Formación Profesional en Europa”

El Programa está dirigido a los alumnos matriculados en el último curso de un Ciclo Formativo de Grado Superior de los centros sostenidos con fondos públicos de la Comunidad Autónoma de Cantabria que imparten Formación Profesional Inicial.

Su objetivo es cursar el módulo de Formación en Centros de Trabajo (F.C.T.) en otro país europeo. Con esto se pretende abrir un nuevo espacio de aprendizaje y facilitar el derecho a la libre circulación existente en la Unión Europea, al mismo tiempo que se crean unas condiciones de aprendizaje adecuadas, en un entorno cultural diferente, de un puesto de trabajo específico, reforzando así su competencia profesional.

La duración prevista de la estancia es de 13 semanas, comenzando el 1 de abril y finalizando el 30 de junio.

Este programa está cofinanciado por la Unión Europea y la Consejería de Educación, Cultura y Deporte de Cantabria, siendo la Consejería la encargada de coordinar y supervisar el desarrollo del Programa.

OFERTA EN CENTROS CONCERTADOS Y PRIVADOS

| ENERGÍAS RENOVABLES | ADMINISTRACIÓN Y FINANZAS | ASISTENCIA EN DIRECCIÓN | GESTIÓN EN VENTAS Y ESPACIOS COMERCIALES | PROYECTOS DE OBRA CIVIL | SISTEMAS DE TELECOMUNICACIÓN E INFORMÁTICOS | GUÍA, INFORMACIÓN Y ASISTENCIAS TURÍSTICAS | ADMINISTRACIÓN DE SISTEMAS INFORMÁTICOS EN RED | DOCUMENTACIÓN SANITARIA | HIGIENE BUCODENTAL | EDUCACIÓN INFANTIL | INTEGRACIÓN SOCIAL | AUTOMOCIÓN | IMAGEN PARA EL DIAGNÓSTICO | RADIOTERAPIA | PRÓTESIS DENTALES | MARKETING Y PUBLICIDAD | COMERCIO INTERNACIONAL | AUDIOLÓGIA PRÓTESIS |
|---------------------|---------------------------|-------------------------|--|-------------------------|---|--|--|-------------------------|--------------------|--------------------|--------------------|------------|----------------------------|--------------|-------------------|------------------------|------------------------|---------------------|
|---------------------|---------------------------|-------------------------|--|-------------------------|---|--|--|-------------------------|--------------------|--------------------|--------------------|------------|----------------------------|--------------|-------------------|------------------------|------------------------|---------------------|

| | | | | | | | | | | | | | | | | | | |
|--|---|---|---|---|---|---|---|---|---|---|---|---|--|--|--|---|---|--|
| SAN JUAN BAUTISTA (CORRALES, LOS) - 942 83 01 95 | | | ● | | | | | | | | | ● | | | | | | |
| TORREANAZ (ANAZ) - 942 52 07 44 | | | | | | | | | | ● | | | | | | | | |
| CEINMARK (SANTANDER) - 942 23 13 44 | | ● | | | | | | ● | | | | | | | | | | |
| DECROLY (SANTANDER) - 942 37 57 08 | | ● | ● | ● | | ● | ● | | | | | | | | | | | |
| HERNÁN CORTÉS (SANTANDER) - 942 21 58 57 | | ● | | | | | | | | | ● | | | | | | | |
| MARÍA AUXILIADORA, SALESIANOS (SANTANDER) - 942 21 13 38 | | | | | ● | | | | | | | | | | | | | |
| MARÍA INMACULADA (SANTANDER) - 942 21 64 26 | | | | | | | | | ● | ● | | | | | | | | |
| PUENTE I (SANTANDER) - 942 22 43 33 | | ● | | | | | | | | | | | | | | | | |
| ACADEMIA CRESPO (TORRELAVEGA) - 942 88 17 72 | | ● | | ● | | ● | | | | | | | | | | | | |
| FUNDACIÓN LABORAL DE LA CONSTRUCCIÓN (MALIAÑO) - 942 260 033 | ● | | | | | | | | | | | | | | | | | |
| INSTITUTO DE FORMACIÓN Y ESTUDIOS SOCIALES - 942 373 538 | | | | | | | | | | | | | | | | ● | | |
| NEXIAN TRAINING - 942 090 117 | | | | | | | | | | | | | | | | | ● | |

CENTROS PRIVADOS

| | | | | | | | | | | | | | | | | | | |
|--|--|--|--|--|--|--|--|--|--|---|--|--|---|---|---|--|--|---|
| CIENCIAS RADIOLÓGICAS (SANTANDER) - 647 742 206 | | | | | | | | | | | | | ● | ● | | | | |
| MAESTRÍA DENTAL (SOTO DE LA MARINA) - 942 58 70 71 | | | | | | | | | | | | | | | ● | | | |
| ESCUELA TÉCNICO-PROFESIONAL DE CIENCIAS DE LA SALUD (CLÍNICA MOMPÍA) 942 016 116 - 699 451 455 | | | | | | | | | | | | | ● | ● | | | | |
| CENTRO PRIVADO ITEC - 942 893 949 | | | | | | | | | | ● | | | | | | | | |
| GIMBERNAT FORMACIÓN (TORRELAVEGA) - 942 801 650 | | | | | | | | | | | | | | | | | | ● |

2014-2017

EDUCACIÓN PARA PERSONAS ADULTAS

| CALENDARIO DE ESCOLARIZACIÓN | |
|--|---|
| ENSEÑANZAS | PLAZOS |
| Formación Básica Inicial | Del 1 al 12 de septiembre de 2014 (primer cuatrimestre) Del 15 al 30 de enero de 2015 (segundo cuatrimestre) |
| Educación Secundaria para Personas Adultas | Del 1 al 12 de septiembre de 2014 (primer cuatrimestre) Del 15 al 30 de enero de 2015 (segundo cuatrimestre) |
| Bachillerato nocturno | Con carácter general, del 11 de julio a finales de agosto 2014 |
| FP parcial y modular en centros de adultos | Consultar el cuadro de matriculación de FP |
| Cursos de preparación de las pruebas de acceso | Del 1 al 12 de septiembre de 2014 |
| That's English! | Del 9 de septiembre al 18 de octubre de 2014 |
| Aula Mentor | Matrícula abierta durante todo el año (excepto agosto) |
| Otras enseñanzas no formales | Con carácter general, los mismos plazos que ESPA, si bien cada centro puede ampliarlos en función de las necesidades y la demanda |

La educación para personas adultas ofrece a los mayores de dieciocho años la posibilidad de adquirir, actualizar, completar o ampliar sus conocimientos y aptitudes para el desarrollo personal y profesional. En la oferta se distingue la formación reglada de Formación Básica Inicial, Educación Secundaria para Personas Adultas, oferta parcial o modular de Formación Profesional y "That's English!", y la no reglada, que forma un amplio catálogo, desde la preparación de pruebas de acceso a diversas enseñanzas a los programas relacionados con la adquisición de competencias básicas, la formación para el mundo laboral y la actualización cultural y social.

Ámbitos de actuación

- La formación general, entendida como el proceso de adquisición de las competencias básicas que hacen posible la obtención del título de Graduado en Educación Secundaria Obligatoria y el acceso a otras enseñanzas.
- La formación para el mundo laboral, que permite la adquisición, la actualización y el perfeccionamiento de la competencia profesional.
- La formación y actualización cultural y social, entendida como una dimensión de la formación de adultos que, orientada al desarrollo personal, permite participar responsablemente en la sociedad actual.

Acceso a estas ofertas

Las personas mayores de 18 años o que los cumplan antes del 31 de diciembre del curso escolar. Excepcionalmente, los mayores de 16 años que por razones de trabajo u otras circunstancias especiales, debidamente acreditadas, no puedan acudir a los centros educativos en régimen ordinario.

Plazo y lugares de matrícula

Con carácter general, durante el mes de septiembre en los Centros de Educación de Personas Adultas, determinados Institutos de Educación Secundaria y las Escuelas Oficiales de Idiomas. Las enseñanzas cuatrimestrales tienen también matrícula en enero. Algunos programas no reglados tienen otros períodos de matrícula o esta se encuentra abierta a lo largo de todo el curso.

Modalidades

En la Educación de Personas Adultas existen dos modalidades de enseñanza: la enseñanza presencial y la enseñanza a distancia.



▶ LA ENSEÑANZA PRESENCIAL

Formación Básica Inicial (FBI)

Facilitar a las personas adultas que lo requieran el desarrollo de sus capacidades personales, la adquisición de las competencias básicas y la mejora de su participación en la vida social, profesional y cultural. Permite, además, la continuidad en otros procesos formativos. Esta enseñanza se estructura en dos niveles educativos diferenciados en función de las características y necesidades del alumnado.

Acceso: Adultos que por diferentes razones no alcanzan un nivel de competencia que les permita realizar con aprovechamiento la ESPA u otros procesos formativos.

Matrícula: En los Centros de Educación de Personas Adultas y CEPO de Bajo Deva, del 1 al 12 de septiembre de 2014 y del 15 al 30 de enero de 2015, aunque permanece abierta todo el año, según la disponibilidad de plazas.

Educación Secundaria para Personas Adultas (ESPA)

Dirigida a la población adulta que quiera adquirir, actualizar, completar o ampliar sus competencias básicas y obtener, en su caso, el título de Graduado en Educación Secundaria Obligatoria. La ESPA se organiza en tres ámbitos con unos contenidos específicos:

- **Ámbito de comunicación:** Aspectos básicos de Lengua Castellana y Literatura y Lengua extranjera (Inglés).
- **Ámbito social:** Aspectos básicos de Ciencias Sociales (Geografía e Historia), Educación para la Ciudadanía y aspectos de percepción recogidos en el currículo de Educación Plástica y Visual y Música.
- **Ámbito científico-tecnológico:** Aspectos básicos de Ciencias de la Naturaleza, Matemáticas, Tecnologías y aspectos relacionados con la salud y el medio natural recogidos en el currículo de Educación Física.

Cada ámbito se organiza en dos niveles (primer y segundo nivel) y se desarrolla en cuatro módulos (1 a 4). Se trata de un sistema de enseñanza flexible, por lo que no es necesario cursar los módulos de los distintos ámbitos simultáneamente. Cada módulo tiene una duración cuatrimestral: de septiembre a febrero y de febrero a junio.

| ÁMBITO | COMUNICACIÓN | SOCIAL | CIENTÍFICO-TECNOLÓGICO |
|---------------|-------------------------|-------------------------|-------------------------|
| | Módulos cuatrimestrales | Módulos cuatrimestrales | Módulos cuatrimestrales |
| PRIMER NIVEL | 1 | 1 | 1 |
| | 2 | 2 | 2 |
| SEGUNDO NIVEL | 3 | 3 | 3 |
| | 4 | 4 | 4 |

Acceso: Mediante una valoración inicial del alumno (VIA) o la acreditación de los estudios realizados previamente. También se puede acceder habiendo cursado satisfactoriamente la FBI.

Matrícula: Del 1 al 12 de septiembre de 2014 y del 15 al 30 de enero de 2015.

BACHILLERATO NOCTURNO

El Bachillerato nocturno se orienta a las personas mayores de dieciocho años y, en determinados casos, a quienes, no reuniendo el requisito de edad, por circunstancias especiales no pueden acudir a los centros ordinarios en horario diurno. La distribución de las materias se estructura en tres bloques que se corresponden con tres años académicos, no teniendo que cursar de nuevo las materias ya superadas.

Acceso: Estar en posesión del título de Graduado en Educación Secundaria Obligatoria.

Matrícula: Con carácter general, del 11 de julio a finales de agosto de 2014.

FORMACIÓN PROFESIONAL PARCIAL Y MODULAR

Para más información en el apartado específico de Formación Profesional a partir de la página 48 y siguientes.

OTRAS ENSEÑANZAS

Tienen como objetivo facilitar la formación y la actualización cultural, social y laboral, entendidas como una dimensión de la formación de adultos orientada a su desarrollo personal, su cualificación profesional y la participación social responsable. Se ofertan, dependiendo de cada centro, en los Centros de Educación de Personas Adultas, el CEPO Bajo Deva y el IES “Lope de Vega” de Santa María de Cayón y se agrupan en los siguientes apartados:



Programa dirigido a la preparación de las pruebas para la obtención del Graduado en Educación Secundaria Obligatoria

Destinado a las personas que quieren obtener el Graduado en ESO a través de la prueba “libre” que se realiza en junio y septiembre.

Acceso: Personas mayores de dieciocho años o que los cumplan antes del 31 de diciembre de 2015.

Matrícula: Del 1 al 12 de septiembre. Se realiza en el CEPA de Santander.

Programas para la preparación de pruebas de acceso a distintas etapas y enseñanzas, y programas para la preparación de pruebas de acceso a la Universidad para mayores de 25 y 45 años

Destinados a las personas que, sin tener la titulación necesaria, quieren cursar un ciclo formativo de Grado Medio o Superior o acceder a estudios universitarios.

Acceso: Personas que tengan como mínimo 17 años cumplidos antes del 31 de diciembre de 2015, en el caso de la preparación del acceso a ciclos formativos de Grado Medio. Personas que tengan como mínimo 19 años cumplidos antes del 31 de diciembre de 2015, o que tengan 18 años antes del 31 de diciembre de 2015 si poseen un título de Técnico, en el caso de la preparación del acceso a ciclos formativos de Grado Superior. Personas mayores de 25 y 45 años, en el caso del acceso a la Universidad de Cantabria.

Matrícula: Del 1 al 12 de septiembre, aunque la matrícula está abierta durante todo el curso, en función de las plazas disponibles.

Programas que promueven la mejora de la inserción laboral y de las competencias básicas

Dirigidos a la adquisición o mejora de las habilidades profesionales y al desarrollo cultural y social. Abarcan cursos de carácter profesional (como los relacionados con los ámbitos de la Formación y Orientación Laboral, los Cuidados Auxiliares de Enfermería y los Servicios a la Comunidad), de ampliación cultural, alfabetización informática y talleres de expresión artística. Entre una variada oferta de enseñanzas, se incluyen los programas que facilitan el aprendizaje de idiomas y “Español como lengua extranjera”. Asimismo, los centros incluyen programas que facilitan el acceso, el conocimiento y la utilización de las tecnologías de la información y la comunicación.

Acceso: Mayores de dieciocho años.

Matrícula: Del 1 al 12 de septiembre y del 15 al 30 de enero, tratándose de enseñanzas normalmente cuatrimestrales. La matrícula, no obstante, está abierta durante todo el curso, en función de las plazas disponibles.

Enseñanzas de idiomas

Las escuelas de idiomas en Cantabria se localizan en Santander, donde se imparten los idiomas alemán, francés, inglés, italiano y portugués; Torrelavega, que imparte alemán, francés e inglés; y Laredo, que imparte alemán, francés e inglés. La escuela de Laredo cuenta con una sección en la localidad de Castro Urdiales:

<http://www.eoisantander.org/>

<http://www.eoitorrelavega.es/>

<http://www.eoilaredo.org/>



| CENTROS DE ADULTOS OFERTA EDUCATIVA (*) | Formación Básica Inicial | Educación secundaria para personas adultas | Oferta parcial de FP (*) | Curso de preparación para la prueba de obtención del título GESO | Curso de preparación para la prueba de acceso a Ciclo Formativo de Grado Medio | Curso de preparación para la prueba de acceso a Ciclo Formativo de Grado Superior | Curso de preparación para la prueba de acceso a la UC para mayores de 25 y 45 años | Aula Mentor | Inglés básico (dependiente de EO) (***) | That's English! | Otras enseñanzas no regladas (**) |
|---|--------------------------|--|--------------------------|--|--|---|--|-------------|---|-----------------|-----------------------------------|
| CEPA El Astillero C/ Nemesio Mercapide, 4 (IES Astillero) El Astillero – 942 55 81 77 CEPA Astillero | ● | ● | | | | ● | ● | ● | | ● | ● |
| CEPA "Margarita Salas" Plaza Dr. Arines, s/n Cabezón de la Sal – 942 70 18 74 CEPA "Margarita Salas" | ● | ● | | | | ● | ● | ● | ● | ● | ● |
| CEPA Camargo C/ Pedro Velarde, s/n (IES Muriedas) Camargo – 942 26 26 34 CEPA Camargo | ● | ● | | | | ● | ● | ● | | | ● |
| CEPA Castro Urdiales C/ Menéndez Pelayo, 4 (IES Ataulfo Argenta) Castro Urdiales – 942 86 71 41 CEPA Castro Urdiales | ● | ● | | | | ● | ● | ● | | | ● |
| CEPA Los Corrales de Buelna Plaza Dr. Fleming, s/n (La Pelá) Los Corrales de Buelna – 942 83 07 50 CEPA Los Corrales de Buelna | ● | ● | | | | ● | ● | | ● | | ● |
| CEPA Laredo Avda. Duque de Ahumada, 5 (IES Bernardino Escalante) Laredo – 942 60 80 04 CEPA Laredo | ● | ● | | ● | ● | ● | ● | ● | | | ● |
| CEPA Potes C/ Santa Olaja, s/n (IES Jesús de Monasterio) Potes – 637 77 24 05 CEPA Potes | ● | ● | | | | | | ● | | ● | ● |
| CEPA Reinosa C/ Jiménez Díaz, 6 (IES Montesclaros) Reinosa – 942 75 39 85 CEPA Reinosa | ● | ● | | | | | ● | ● | | ● | ● |
| CEPA Santander C/ Enrique Gran, s/n Santander – 942 21 51 10 CEPA Santander | ● | ● | | ● | ● | ● | ● | ● | | | ● |
| CEPA Santoña C/ Sor Mª del Carmen, 2 (CP Macías Picavea) Santoña – 942 66 20 67 CEPA Santoña | ● | ● | | | | ● | ● | ● | ● | | ● |
| CEPA Berria Santoña – 942 66 02 00 CEPA Berria | ● | ● | ● | | | | | | | | ● |
| CEPA "Caligrama" Avda. de España, 2 (IES M. de Santillana) Torrelavega – 942 89 40 14 CEPA "Caligrama" | ● | ● | | | | ● | ● | ● | | | ● |
| IES Lope de Vega Barrio El Sombrero, s/n Sta. Mª de Cayón – 942 56 36 66 IES Lope de Vega | | ● | | | | | | ● | | | ● |
| CEPO Bajo Deva Val de San Vicente – 942 71 70 01 CEPO "Bajo Deva" | ● | ● | ● | | ● | ● | ● | ● | ● | ● | ● |

(*) Consultar la oferta de Formación Profesional.

(**) La oferta de "otras enseñanzas no regladas" varía en función de cada centro, en un amplio catálogo que se resume en una página anterior. Algunos programas se imparten en colaboración con entidades locales o son realizados por asociaciones de alumnos.

(***) Se imparte por primera vez el primer curso de Inglés básico.

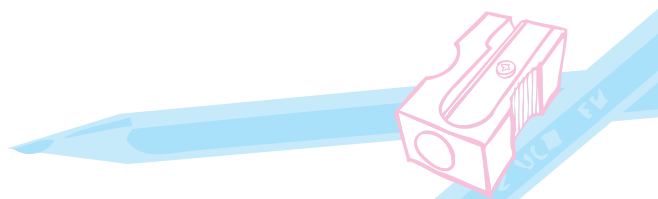

RED DE CENTROS ESPECÍFICOS DE EDUCACIÓN DE ADULTOS

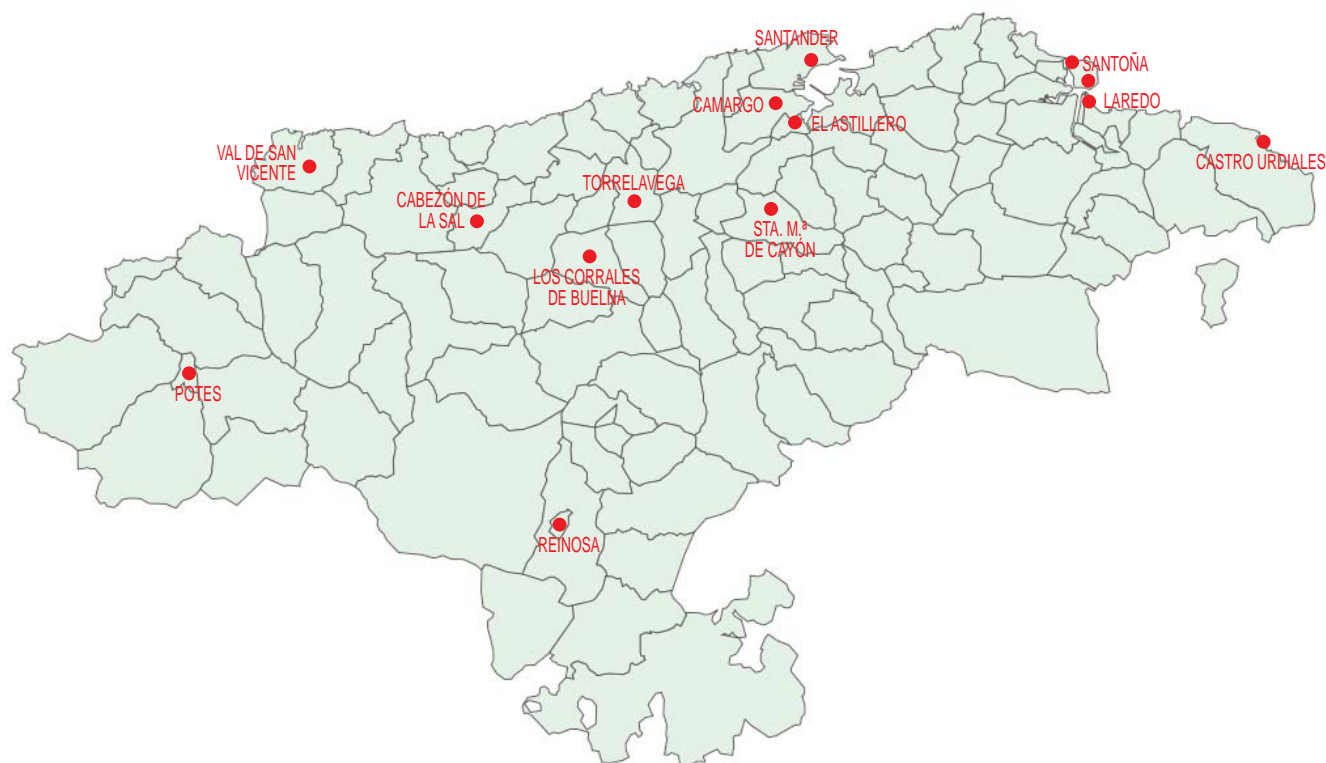

| CENTROS DE ADULTOS Y CENTRO DE EDUCACIÓN POSTOBLIGATORIA | Inglés, nivel básico (presencial) (dependiente de EOI) | That's English! (inglés a distancia) | |
|--|---|--------------------------------------|------------------|
| | | Nivel básico | Nivel intermedio |
| CEPA El Astillero C/ Nemesio Mercapide, 4 (IES Astillero) El Astillero – 942 55 81 77 http://www.educantabria.es/cepa.astillero | | ● | ● |
| CEPO de Bajo Deva Val de San Vicente – 942 71 70 01 | ● | | ● |
| CEPA Los Corrales de Buelna Plaza Dr. Fleming, s/n (La Pelá) Los Corrales de Buelna - 942 83 07 50 | ● * | | |
| CEPA “Margarita Salas” Plaza Dr. Arines, s/n Cabezón de la Sal – 942 70 18 74 http://cepamargaritasalas.es/ | ● | ● | ● |
| CEPA Potes C/ Santa Olaja, s/n (IES Jesús de Monasterio) Potes – 637 77 24 05 | | ● | ● |
| CEPA Reinosa C/ Jiménez Díaz, 6 (IES Montesclaros) Reinosa – 942 75 39 85 | | ● | ● |
| CEPA Santoña C/ Sor M ^a del Carmen, 2 (CP Macías Picavea) Santoña – 942 66 20 67 | ● | | |

*Al tratarse de nueva oferta, en el curso 14-15 se impartirá nivel básico 1

▶ CURSOS DE AULA MENTOR

Informática e Internet

Introducción a la Informática con Windows
Introducción a la Informática con Linux
Linux para usuarios
Iniciación a Internet
Utilidades de Internet
Seguridad en Internet

Redes y equipos informáticos

Mantenimiento de equipos informáticos
Redes Lan
Apache
Seguridad informática

Instalaciones y control

Instalador electricista
Micro PLCs. Automatización fácil
Automatismos neumáticos y electroneumáticos
Climatización y aire acondicionado
Fontanería y uso racional del agua

Diseño y autoedición

AutoCAD
Autoedición. Scribus
Autoedición. Indesign
Ilustración digital
CorelDRAW
Diseño gráfico con CorelDRAW
Gimp
Photoshop básico
Photoshop medio
Photoshop avanzado
Lightroom
Blender 3D. Modelado y texturado
Animación 3D con Blender
Diseño gráfico (impreso y digital)
Diseño en 3D con Sketchup

Ofimática

Iniciación a Office
Word
Access
Excel
Powerpoint
Introducción a Open Office

Programación

Iniciación a la programación
Programación en Java I
Programación en Java II
Programación Web en Java
Iniciación a Javascript
PHP Iniciación
PHP Avanzado
Programación en Access
Action Script 2
SQL con MySQL I

SQL con MySQL II
Programación en Access
Delphi
Diseño de bases de datos
Desarrollo de aplicaciones Web con Symfony2
Ajax
Programación en Google Web Toolkit
Desarrollo de apps para Android I
Desarrollo de apps para Android II
Desarrollo de apps para iPhone y iPad

Diseño web

Edición de páginas web con Dreamweaver
Iniciación a Flash
Multimedia y Web 2.0
Html
Joomla!

Medios audiovisuales

Fundamentos de la fotografía
Fotografía analógica
Fotografía digital
Gestión de proyectos fotográficos
Video: lenguaje y realización
Edición de video con Pinnacle Studio
La televisión. Una mirada crítica
Creación y producción musical
Edición de video con Final Cut Pro X
Documentales. Creación y Producción

Salud

Atención geriátrica
Cuidados del anciano
Cuidados del bebé
Nutrición
Iniciación a la musicoterapia
Aprender a cuidar en casa a personas en situación de dependencia

Educación

Educación infantil (castellano, catalán, gallego, euskera)
Escuela de padres y madres
Prevención de drogodependencias
Educación sexual
Familia, escuela y convivencia
Técnicas de estudio
Lengua de signos I

Certificación académica CISCO

Cisco CCNA Discovery (módulos 1-4)
Cisco CCNA Exploration (módulos 1-4)

Familia profesional de hostelería y turismo

Organización del servicio de información turística local
Gestión de la información y documentación turística local
Información y atención al visitante



Diseño de productos y servicios turísticos locales
Promoción y comercialización de productos y servicios locales
Procesos de gestión de calidad en hostelería y turismo
Procesos de gestión de unidades de información y distribución turística

Familia profesional de administración y gestión

Cálculo de prestaciones de la Seguridad Social
Retribuciones salariales, cotización y recaudación
Contratación laboral
Aplicaciones informáticas de administración de Recursos Humanos
Apoyo administrativo a la gestión de Recursos Humanos
Comunicación efectiva y trabajo en equipo
Función de mando intermedio en la prevención de riesgos laborales

Familia profesional de comercio y marketing

Seguridad y prevención de riesgos en el almacén
Gestión de pedido y stocks
Gestión de las operaciones de almacenaje
Gestión del equipo de trabajo del almacén

Familia profesional de servicios socioculturales y a la comunidad

Atención higiénico-sanitaria de las personas dependientes
Administración de alimentos y tratamientos a personas dependientes en el domicilio

Familia profesional de madera, mueble y corcho

Toma de datos, mediciones y croquis para la instalación de muebles
Elaboración de soluciones constructivas y preparación de muebles

Familia profesional de textil, piel y cuero

Escarlar el patrón modelo

Creación y administración de PYMES

Cómo crear una PYME
Gestión de la calidad
Teletrabajo y comercio electrónico
Emprender en Internet
Internacionalización de PYMES

Gestión comercial y financiera de PYMES

Plan de marketing para PYMES
Iniciación a la contabilidad
Contabilidad avanzada
Habilidades de venta

ContaPlus
FacturaPlus
Gestión financiera

Gestión de recursos humanos

Prevención de riesgos laborales
Nóminas y seguros sociales
Gestión de recursos humanos
Orientación profesional y búsqueda de empleo

Tributos

Impuesto sobre las personas físicas (IRPF)
Normativa y procedimientos tributarios
La tributación local
Impuesto de transmisiones patrimoniales
Impuesto sobre el valor añadido (IVA)

Iniciativas empresariales

Introducción al Community Management
Administración de fincas
Gestión inmobiliaria
Turismo rural
Patronaje
La exposición: Diseño y montaje
Imagen y promoción en el punto de venta

Energía

Energías renovables
Energía de la radiación solar
Energía solar fotovoltaica
Energía solar térmica
Evaluación de impacto ambiental

Idiomas

Inglés (niveles I a VIII)

Cultura y formación general

Historia del arte
Historia del arte en España
Taller de comunicación escrita (inicial)
Taller de comunicación escrita (avanzado)
Iniciación a las matemáticas
Iniciación a la física
La transición democrática
Pautas para la conservación y restauración de objetos antiguos
Finanzas personales: Planificación, control y gestión
Patrimonio Arqueológico: Introducción

Ecología

Iniciación a la ecología
Agricultura ecológica
Iniciación a la jardinería
Jardinería ornamental

EDUCACIÓN A DISTANCIA

La modalidad de educación a distancia permite realizar los estudios sin necesidad de asistencia continuada al centro. El estudio se realiza con material preparado para esta modalidad, con orientación de profesorado mediante tutorías colectivas y/o individuales de carácter presencial y/o telefónico, correo ordinario o electrónico y soporte telemático.

EDUCACIÓN SECUNDARIA PARA PERSONAS ADULTAS A DISTANCIA (ESPAD)

Tiene como objetivo la obtención del título de Graduado en Educación Secundaria Obligatoria.

Se organiza en tres ámbitos estructurados cada uno en cuatro módulos.

Acceso: Se accede a cursar unos módulos u otros mediante una valoración inicial del alumno (V.I.A.) y/o con acreditación de los estudios realizados.

Matrícula: Primer cuatrimestre, del 1 al 12 de septiembre. Segundo cuatrimestre, del 15 al 30 de enero. Excepcionalmente, dentro de los veinte días naturales siguientes al cierre del plazo si existen plazas disponibles.

BACHILLERATO PARA PERSONAS ADULTAS A DISTANCIA

Se orienta a las personas mayores de dieciocho años y, en determinados casos, a quienes, no reuniendo el requisito de edad, no puedan cursar dichas enseñanzas en régimen presencial.

Las personas que optan por el Bachillerato a distancia pueden matricularse de las materias que deseen del primero y segundo curso. Deben cursarse dos materias optativas a lo largo de la etapa, una en primer curso y otra en segundo.

Los alumnos que se incorporan al régimen de enseñanzas de Bachillerato a distancia procedentes del régimen escolarizado diurno o del régimen nocturno, no tienen necesidad de matricularse de nuevo de aquellas materias ya superadas.

Acceso: Estar en posesión del título de Graduado en Educación Secundaria Obligatoria.

Matrícula: Del 1 al 26 de septiembre. Excepcionalmente, a lo largo del mes de octubre, previa autorización del director del centro.

FORMACIÓN PROFESIONAL A DISTANCIA

Es una oferta que tiene como finalidad la formación de carácter profesional para personas en edad adulta, preferentemente trabajadores con experiencia laboral que deseen mejorar su cualificación profesional o prepararse para el ejercicio de otras profesiones.

Las enseñanzas pueden cursarse por módulos o por cursos completos y cuentan con un material específico adecuado a la modalidad a distancia.

Acceso: Los mismos requisitos de titulación que en la Formación Profesional presencial.

CURSO DE PREPARACIÓN PARA LAS PRUEBAS DE ACCESO A CICLOS FORMATIVOS DE GRADO SUPERIOR

Dirigido a las personas que se van a presentar a las pruebas de acceso a Ciclos Formativos de Grado Superior de la misma familia profesional que la del Ciclo de Grado Medio superado. Prepara la parte común de dicha prueba.

INGLÉS A DISTANCIA (“THAT’S ENGLISH!”)

Oferta de enseñanza a distancia para el aprendizaje del inglés dirigida a las personas adultas y que permite obtener los certificados de nivel básico y de nivel intermedio expedidos por las Escuelas Oficiales de Idiomas. Cuentan también con apoyo tutorial presencial para favorecer el aprendizaje. A partir del curso 2014-15 se impartirán el nivel avanzado (módulos 9 y 10).

Acceso: Alumnos que cumplan 16 años antes del 31 de diciembre de 2014 o que sean mayores de 14 años y no hayan cursado inglés en Educación Secundaria Obligatoria.

Matrícula: Del 9 de septiembre al 18 de octubre de 2014.

AULA MENTOR

Es un sistema de formación abierta, libre y a distancia a través de Internet, promovido por la Subdirección General de Aprendizaje a lo largo de la vida del Ministerio de Educación, Cultura y Deporte en colaboración con la Consejería, que garantiza una gran flexibilidad en el aprendizaje y una atención directa y cercana al estudiante.

Formalizada la matrícula, los cursos pueden realizarse desde el domicilio, si se dispone de conexión a Internet, o desde las Aulas Mentor existentes en los Centros de Educación de Personas Adultas e IES “Lope de Vega”, donde se cuenta con el apoyo de un administrador de aula. También existen aulas auxiliares dependientes de los ayuntamientos de Piélagos (Renedo) y Valderredible (Polientes). Durante el presente curso se abrirán nuevas aulas en diferentes ayuntamientos de Cantabria como Camaleño, Ramales de la Victoria, Suances y Villafufre.

La realización satisfactoria de una prueba final permite obtener un certificado expedido por el Ministerio de Educación, Cultura y Deporte y la Consejería de Educación, Cultura y Deporte.

Matrícula: Abierta todo el año (excepto agosto), según disponibilidad de plazas.

Precio: 24 € mensuales con una matrícula inicial de dos meses (salvo en los cursos con certificación de 30 horas que es de un mes).

Duración de los cursos: Según la dedicación del alumno.

Más información: www.mentor.educacion.es

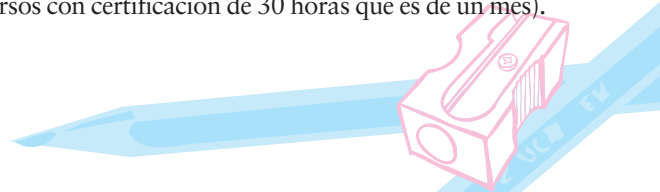

EDUCACIÓN A DISTANCIA

OFERTA EDUCATIVA

- → Oferta completa.
- → NUEVO. Oferta de 1º.

| | CFGS Administración de sistemas informáticos en red | CFGS Desarrollo de aplicaciones web | CFGS Desarrollo de aplicaciones multiplataforma | CFGS Educación infantil | CFGS Eficiencia energética y energía solar térmica | CFGS Procesos y calidad en la industria alimentaria | CFGS Sistemas electrotrónicos y automatizados | CFGS Transporte y logística | CFGM Atención a personas en situación de dependencia | CFGM Cocina y gastronomía | CFGM Electromecánica de vehículos | CFGM Emergencias sanitarias | CFGM Farmacia y parafarmacia | CFGM Gestión administrativa | CFGM Instalaciones eléctricas y automáticas | CFGM Producción agroecológica | CFGM Producción agropecuaria | CFGM Sistemas microinformáticos y redes | CFGM Soldadura y calderería | Curso de preparación para la prueba de acceso a CFGS | Bachillerato para adultos | Educación secundaria para adultos | That's English! | Aula Mentor |
|--|---|-------------------------------------|---|-------------------------|--|---|---|-----------------------------|--|---------------------------|-----------------------------------|-----------------------------|------------------------------|-----------------------------|---|-------------------------------|------------------------------|---|-----------------------------|--|---------------------------|-----------------------------------|-----------------|-------------|
| IES Alisal San Román – 942 34 28 66 | ● | | | | | | | | | | | | | | | | | | | | | | | |
| IES Augusto González de Linares Santander – 942 33 74 11 | | ● | ● | | | | | | | | | | | ● | | | | | | ● | | | | |
| IES Cantabria Santander – 942 32 37 27 | | | | | | | | | | | | ● | ● | | | | | | | | | | | |
| IES Estelas de Cantabria Los Corrales de Buelna – 942 83 26 66 | | | | | ● | | | | | | ● | ● | | | | | | | | | | | | |
| IES José María Pereda Santander – 942 33 52 11 | | | | | | | | | | | | | | | | | | | | | ● | ● | | |
| IES Las Llamas Santander – 942 28 12 72 | | | | | | | | ● | | | | | | | | | | | | | | | | |
| IES Lope de Vega Sta. Mª de Cayón – 942 56 36 66 | | | | | ● | | | | | | | | | | | | | | | | | | | |
| IES Miguel Herrero Pereda Torrelavega – 942 88 24 98 | | | | | | | | | | | ● | | | | | | | ● | | | | | | |
| IES Nª Sª de los Remedios Guarnizo – 942 54 13 18 | | | | | | | | | | | | | | | | | | | ● | | | | | |
| IES Peñacastillo Peñacastillo – 942 32 16 50 | | | | | | | | | | ● | | | | | | | | | | | | | | |
| IES Santa Clara Santander – 942 21 65 50 | | | | ● | | | | ● | | | | | | | | | | | | | | | | |
| CIFP La Granja Heras – 942 52 62 32 | | | | | | | | | | | | | | | | ● | ● | | | | | | | |
| CIFP Nª 1 Peñacastillo – 942 32 38 45 | | | | | | | ● | | | | | | | ● | | | | | | | | | | |
| CEPA El Astillero El Astillero – 942 55 81 77 | | | | | | | | | | | | | | | | | | | | | | ● | ● | |
| CEPA Margarita Salas Cabezón de la Sal – 942 70 18 74 | | | | | | | | | | | | | | | | | | | | | | ● | ● | |
| CEPA Camargo (IES Muriedas) Camargo – 942 26 26 34 | | | | | | | | | | | | | | | | | | | | | | | ● | |
| CEPA Castro Urdiales (IES Ataulfo Argenta) Castro Urdiales – 942 86 71 41 | | | | | | | | | | | | | | | | | | | | | | | ● | |
| CEPA Laredo (IES B. Escalante) Laredo – 942 60 80 04 | | | | | | | | | | | | | | | | | | | | | | | ● | |
| CEPA Potes (IES Jesús de Monasterio) Potes – 942 73 10 23 | | | | | | | | | | | | | | | | | | | | | | ● | ● | |
| CEPA Reinosa (IES Montesclaros) Reinosa – 942 75 39 85 | | | | | | | | | | | | | | | | | | | | | | ● | ● | |
| CEPA Santander Santander – 942 21 51 10 | | | | | | | | | | | | | | | | | | | | | | | ● | |
| CEPA Santoña (CP Macías Picavea) Santoña – 942 66 20 67 | | | | | | | | | | | | | | | | | | | | | | | ● | |
| CEPA Caligrama (IES M. de Santillana) Torrelavega – 942 89 40 14 | | | | | | | | | | | | | | | | | | | | | | | ● | |
| CEPO Bajo Deva Val de San Vicente – 942 71 70 01 | | | | | | | | | | | | | | | | | | | | | | ● | ● | |
| EOI Santander Santander – 942 23 94 62 | | | | | | | | | | | | | | | | | | | | | | ● | | |
| EOI Torrelavega Torrelavega – 942 80 33 91 | | | | | | | | | | | | | | | | | | | | | | ● | | |
| EOI Laredo Laredo – 942 60 80 02 | | | | | | | | | | | | | | | | | | | | | | ● | | |

2014-2015

▶ PRUEBAS LIBRES Y PRUEBAS DE ACCESO

PRUEBAS PARA LA OBTENCIÓN DEL TÍTULO DE GRUADO EN EDUCACIÓN SECUNDARIA OBLIGATORIA

Conducen a la obtención directa del título de Graduado en Educación Secundaria Obligatoria.

Acceso: Haber cumplido 18 años o cumplirlos en el año natural en el que se realizan las pruebas y, en caso de estar matriculado, haber renunciado a la evaluación en enseñanzas oficiales conducentes a la obtención del mismo título.

Inscripción: Entre el 5 y el 16 de mayo de 2014, ambos inclusive. Las fechas concretas y los lugares de inscripción de la convocatoria de 2014 se publicarán en una resolución de la Dirección General de Formación Profesional y Educación Permanente.

Lugar de inscripción y realización de las pruebas: CEPA de Santander, Torrelavega y Castro Urdiales.

Fechas de las pruebas de 2014: 19 de junio, jueves, y 2 de septiembre, martes.

Más información en:

http://www.educantabria.es/educacion_de_personas_adultas/educacion_de_adultos/pruebas/pruebas-libres-de-obtencion-de-graduado-en-educacion-secundaria-obligatoria

PRUEBAS PARA LA OBTENCIÓN DEL TÍTULO DE TÉCNICO Y TÉCNICO SUPERIOR DE FORMACIÓN PROFESIONAL INICIAL

Conducen a la obtención del título de Técnico o de Técnico Superior de Formación Profesional Inicial. La Consejería de Educación, Cultura y Deporte regula anualmente los períodos de matrícula, las especialidades y las fechas y lugares de realización.

Requisitos de las pruebas para el título de Técnico: Título de Graduado en ESO o equivalente y tener 18 años de edad o cumplirlos en el año que se realizan las pruebas.

Requisitos de las pruebas para el título de Técnico Superior: Título de Bachiller o equivalente y tener 20 años de edad o cumplirlos en el año que se realizan las pruebas o 19 años si se tiene el título de Técnico.

Fechas de las pruebas de 2014: Durante los meses de mayo y junio de 2014.

Inscripción: Puede hacerse de un ciclo formativo completo o de alguno/s de los módulos que lo componen en aquellas secretarías de los centros educativos donde se convoquen las pruebas para la obtención del título de Técnico o de Técnico Superior de Formación Profesional Inicial.

Más información en:

http://www.educantabria.es/formacion_profesional/fp/pruebas/pruebas-libres

PRUEBAS DE CERTIFICACIÓN DE LOS NIVELES BÁSICO E INTERMEDIO DE LAS ENSEÑANZAS DE IDIOMAS

Conducen a la obtención de los certificados de nivel básico, intermedio y avanzado de las enseñanzas de los idiomas alemán, francés, inglés, italiano y portugués, así como las correspondientes al nivel C1 del Consejo de Europa de inglés en la Comunidad Autónoma de Cantabria.

Requisitos: Tener dieciséis años o cumplirlos en el año en que se celebren las pruebas o catorce años, siempre y cuando se matriculen para realizar las pruebas en un idioma distinto del cursado como primer idioma en la educación secundaria obligatoria.

Inscripción: Del 24 de marzo al 2 de abril de 2014 en las Escuelas Oficiales de Idiomas. Solicitar información sobre fechas concretas.

Fecha de realización: La convocatoria ordinaria en mayo/junio y la extraordinaria en septiembre.

Más información en:

http://www.educantabria.es/lenguas_extranjeras/pruebas-unificadas-de-certificacion/pruebas-unificadas-de-certificacion-eoi

PRUEBAS DE ACCESO A CICLOS FORMATIVOS DE FORMACIÓN PROFESIONAL DE GRADO MEDIO Y SUPERIOR

Permiten el acceso a los Ciclos Formativos de Grado Medio o de Grado Superior sin necesidad de tener la titulación correspondiente para poder cursarlos. Las personas que han superado la prueba de acceso a la universidad para mayores de 25 años pueden acceder directamente a cursar los ciclos formativos. .

Requisitos de las pruebas de acceso a los ciclos formativos de Grado Medio: Tener 17 años o cumplirlos en el año en el que se celebran las pruebas.

Requisitos para las pruebas de acceso a los ciclos formativos de Grado Superior: Tener 19 años o cumplirlos en el año en el que se celebran las pruebas (18 años si se posee el título de Técnico).

Inscripción: La Consejería de Educación, Cultura y Deporte regula, mediante una resolución que se publica en el Boletín Oficial de Cantabria en torno al mes de marzo, los períodos de matrícula y las fechas y lugares de realización.

Fecha de realización: 19 de junio de 2014.

Más información en:

<http://www.educantabria.es/fp/fpgeneral/pruebas-de-acceso-a-ciclos-formativos-de-grado-medio-2014>



PRUEBAS DE ACCESO A LA UNIVERSIDAD PARA MAYORES DE 25 Y 45 AÑOS

Las personas mayores de 25 y 45 años de edad que no estén en posesión del título de bachiller o equivalente, pueden acceder a las reservas de plaza de la Universidad mediante la superación de una prueba de acceso. Tanto la Universidad de Cantabria como la Universidad Nacional de Educación a Distancia (a través de su Centro Asociado en Cantabria) publican resoluciones al respecto de la celebración de estas pruebas. La Universidad de Cantabria oferta también la posibilidad de acceder a las personas mayores de 40 años con un procedimiento específico. Los CEPA de El Astillero, Cabezón de la Sal, Camargo, Castro Urdiales, Los Corrales de Buelna, Laredo, Reinosa, Santander, Santoña y Torrelavega y el CEPO Bajo Deva ofertan el curso de preparación de las pruebas de acceso a la Universidad de Cantabria para mayores de 25 y 45 años.

CURSO DE PREPARACIÓN DE PRUEBAS DE ACCESO A CICLOS FORMATIVOS DE GRADO SUPERIOR Y GRADO MEDIO

Destinado a preparar la prueba de acceso a Ciclos Formativos de Grado Superior y Grado Medio. El curso de preparación de pruebas de acceso a ciclos formativos de grado superior. Comporta una certificación académica que no tiene ninguna implicación en la calificación de la prueba ni exime de ninguna parte de esta.

Fecha de solicitud de admisión: Del 1 al 12 de septiembre. La Consejería de Educación, Cultura y Deporte regula, mediante una resolución que se publica en el BOC en torno al mes de julio, los períodos de matrícula y las fechas y lugares de realización.

Lugar de realización del curso de preparación de pruebas de acceso a ciclos formativos de grado superior: IES Augusto González de Linares (modalidad presencial o a distancia), IES Miguel Herrero y CEPA de Santander, Torrelavega, El Astillero, Cabezón de la Sal, Laredo, Santoña y Los Corrales de Buelna.

Lugar de realización del curso de preparación de pruebas de acceso a ciclos formativos de grado medio: CEPA de Laredo, CEPA de Santander, CEPO Bajo Deva.



ORGANIGRAMA DE LA CONSEJERÍA DE EDUCACIÓN, CULTURA Y DEPORTE

| | | |
|--|--|---|
| CONSEJERO DE EDUCACIÓN, CULTURA Y DEPORTE MIGUEL ÁNGEL SERNA OLIVEIRA | SECRETARÍA GENERAL Francisco Acero Iglesias | Servicio de Administración General Carmen Gómez García |
| | | Servicio de Gestión Económica y Presupuestaria M ^a Ángeles Olea Bombín |
| | | Servicio de Contratación y Patrimonio Alicia Díez Fernández |
| | | Oficina Técnica Alicia Argüello Díaz |
| | | Asesoría Jurídica Pedro Osaba González |
| | | Unidad Técnica de Coordinación General Juan Carlos Corniero Lera |
| GABINETE DEL CONSEJERO José Iván Rodríguez Pérez | DIRECCIÓN GENERAL DE ORDENACIÓN E INNOVACIÓN EDUCATIVA José Luis Blanco López | Unidad Técnica de Innovación Educativa Nuria Ayala Saldaña |
| | | Unidad Técnica de Orientación y Atención a la Diversidad M ^a Ángeles Navarro Noguera |
| | | Unidad Técnica de Ordenación Académica Jaime Linares Fernández |
| | | Unidad Técnica de Evaluación y Acreditación José Luis Río Herbosa |
| | | Servicio de Inspección de Educación Luis Rioseras Alonso |
| DIRECCIÓN GENERAL DE CULTURA Joaquín Solanas García | DIRECCIÓN GENERAL DE PERSONAL Y CENTROS DOCENTES María Luisa Sáez de Ibarra Trueba | Servicio de Centros Alejandro Gállego Cuevas |
| | | Servicio de Recursos Humanos |
| | | Servicio de Prevención de Riesgos Laborales Rosana García Arenal |
| DIRECCIÓN GENERAL DE DEPORTE Javier Soler-Espiauba Gallo | DIRECCIÓN GENERAL DE FORMACIÓN PROFESIONAL Y EDUCACIÓN PERMANENTE Enrique Haya Porrero | Unidad Técnica de Formación Profesional y Educación Permanente Cristina Montes Barrio |
| | | Servicio de Gestión Administrativa y Asuntos Generales |
| | DIRECCIÓN GENERAL DE UNIVERSIDADES E INVESTIGACIÓN Marta Guijarro Garvi | Servicio de Universidades e Investigación Inés Mier Maza |
| | | Oficina de Cooperación al Desarrollo Elvira Roel Sánchez |

